

Bachelor-Thesis an der Hochschule Luzern - Technik & Architektur

Titel **Reduktion durch Kompensation**

Diplomandin/Diplomand **Lauper, Raisa**

Bachelor-Studiengang **Bachelor Architektur**

Semester **FS24**

Dozentin/Dozent **Zimmermann, Christian**

Expertin/Experte **Ruff, Sabina und Haltmeier, Lilian**

Abstract Deutsch

Mit meinem Thesis-Projekt unter dem Titel «Reduktion durch Kompensation» prüfe ich anhand eines Gebäudes und dessen Nachbarschaft in der Büttenehalde, wie mit dem grossen, individuellen Wohnflächenverbrauch umgegangen, mit der bestehenden Struktur neues entstehen und mit einbringen einer weiteren Eigentümerschaft gemeinschaftlicher gelebt werden kann. Dabei beschäftige ich mich stark mit den Themen der Gemeinschaft und dem Teilen, da diese Themen stark dazu beitragen können, den individuellen Flächenverbrauch zu senken.

So verstehe ich den Titel meines Projekts folgendermassen:

Die Reduktion bedeutet das Verkleinern des individuellen Wohnraumes auf die notwendigsten Räume durch Auslagerung aller Räumlichkeiten, welche man gemeinschaftlich nutzen kann. Hier setzt dann die Kompensation an. Diese schafft neue Gemeinschaftsräume, die die «weggenommenen» Räume der Wohnungen wieder aufnimmt. Dadurch entsteht kein Verlust von Räumen, sondern lediglich eine Umstrukturierung innerhalb des Gebäudes. Zudem entsteht der Zwang, den privaten Tätigkeiten ausserhalb der Wohnungen nachzugehen, was zu vermehrt Interaktion in der unmittelbaren Nachbarschaft führt.

Abstract Englisch

Klicken oder tippen Sie hier, um Text einzugeben.

Ort, Datum **Horw, 14.06.2024**
© **Raisa Lauper, Hochschule Luzern – Technik & Architektur**

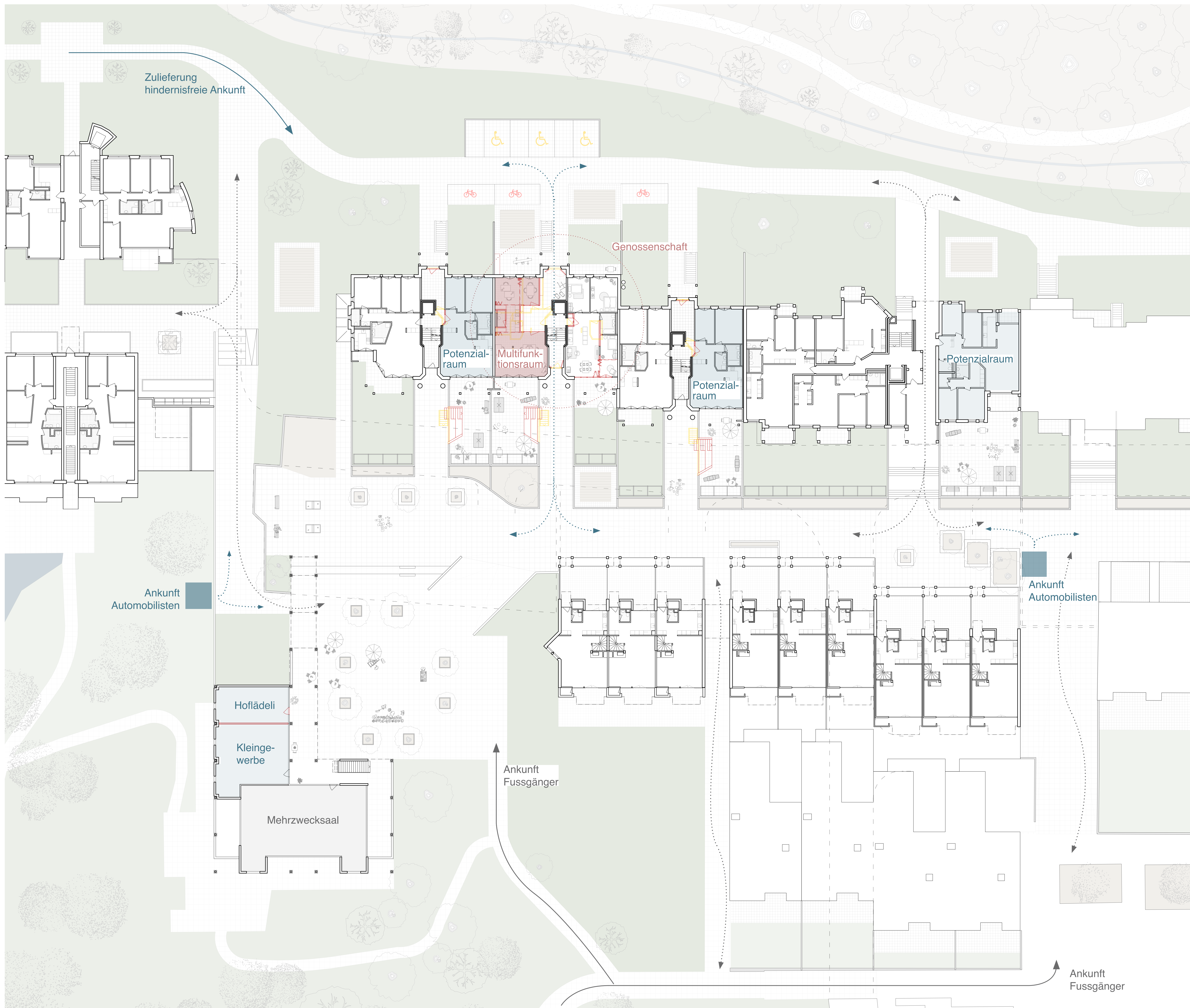

Erdgeschoss 1:200

■ Siedlung ■ Genossenschaft ■ Bestehendes

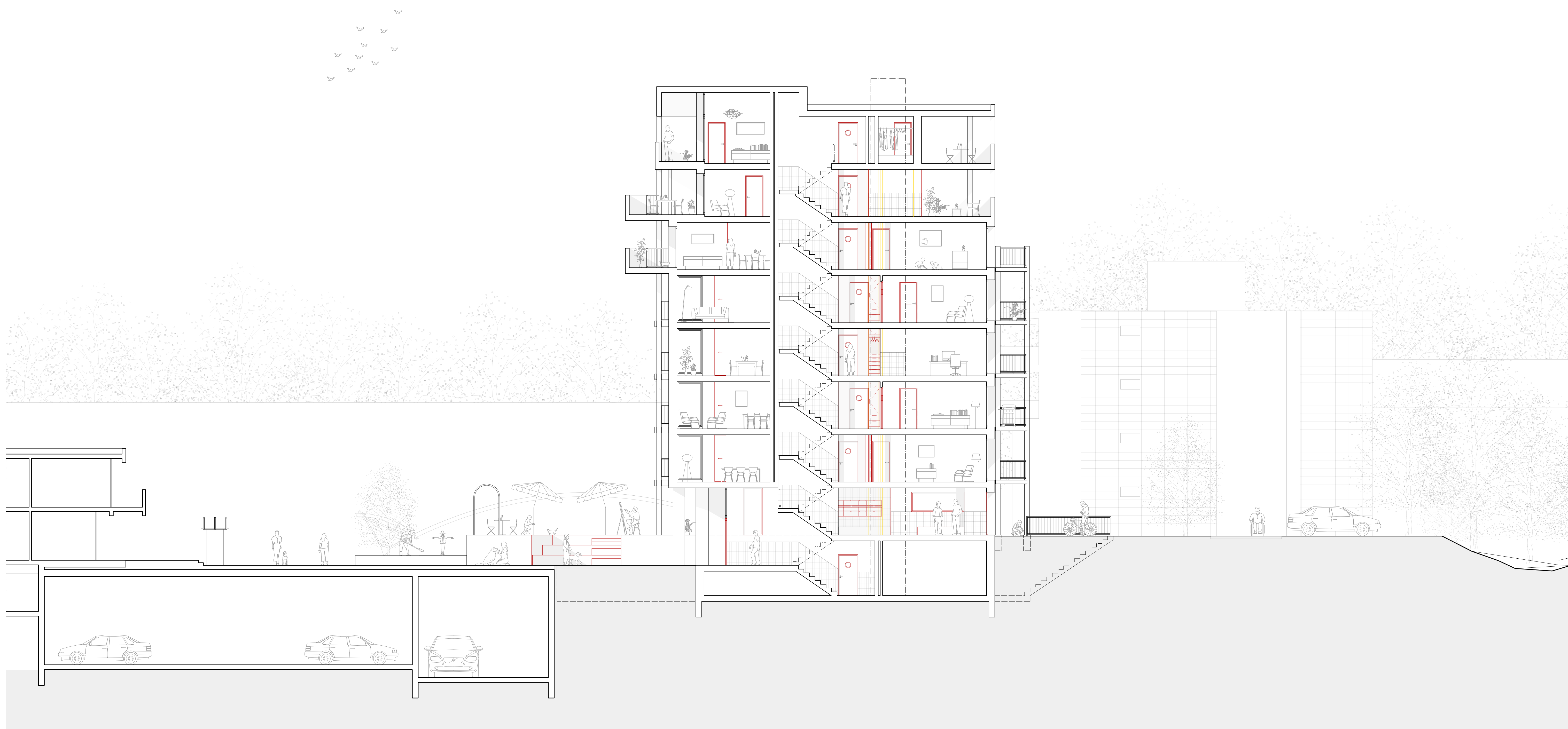

Querschnitt 1:100

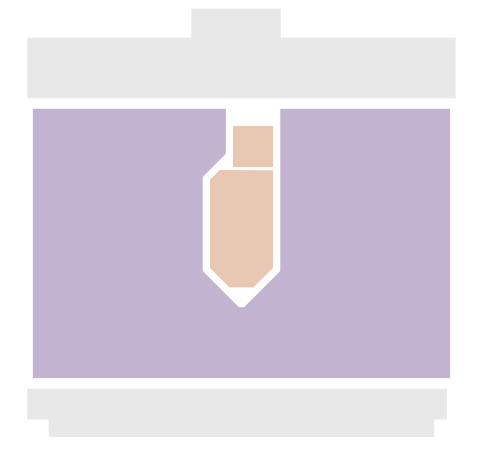
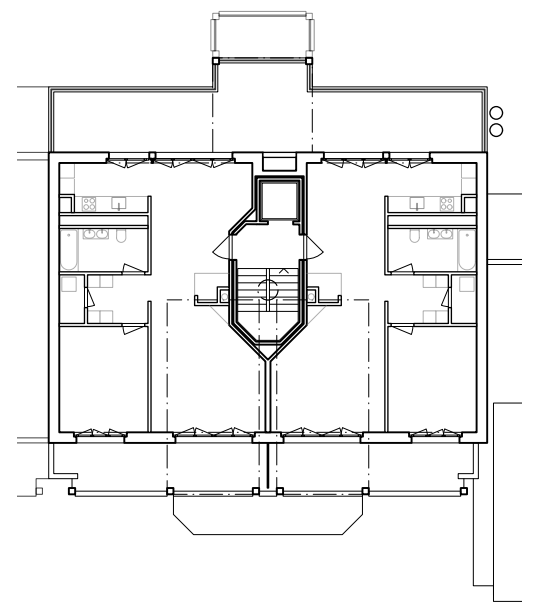
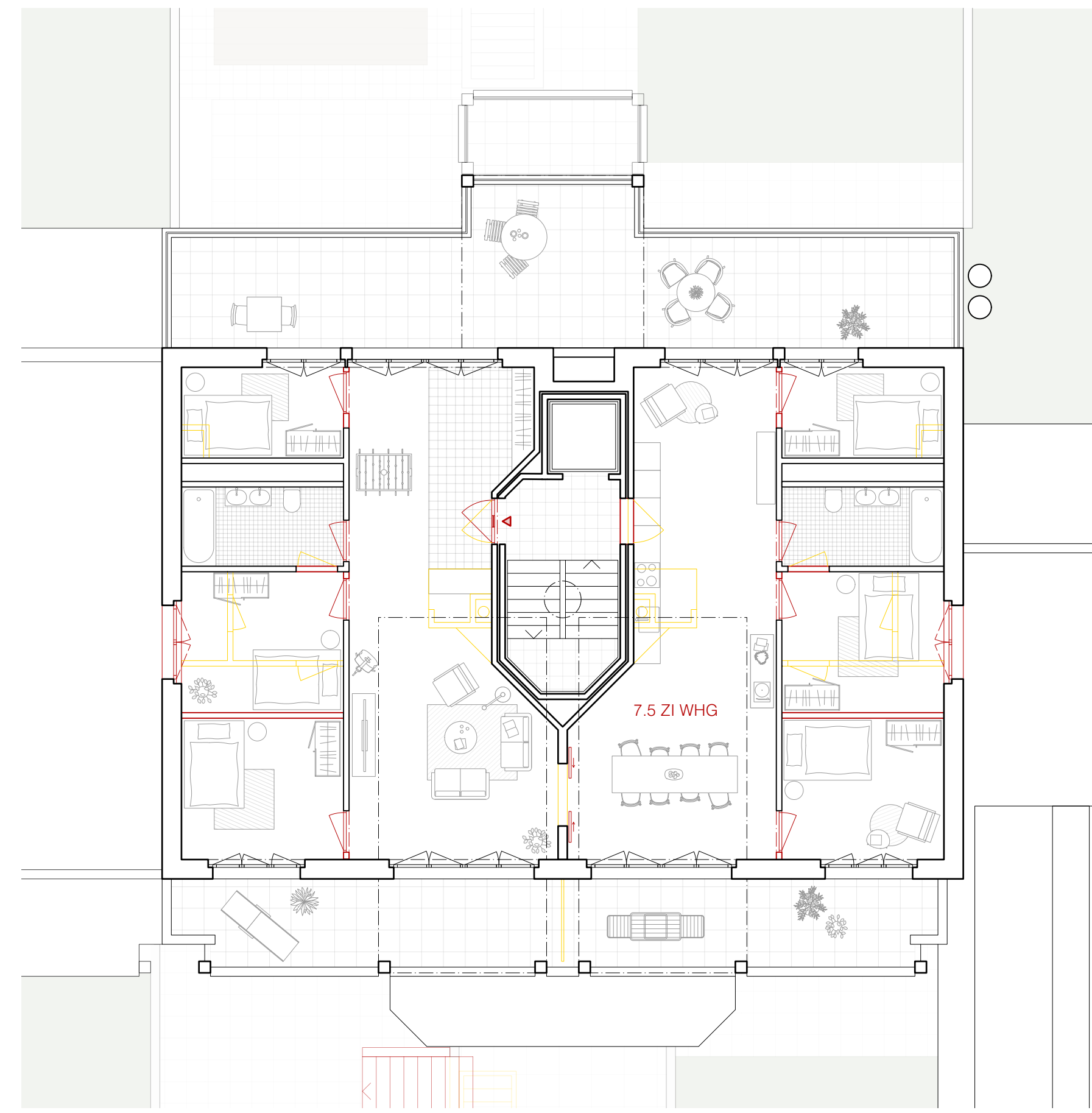
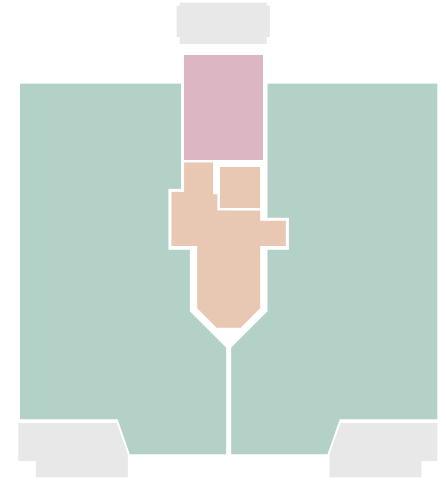
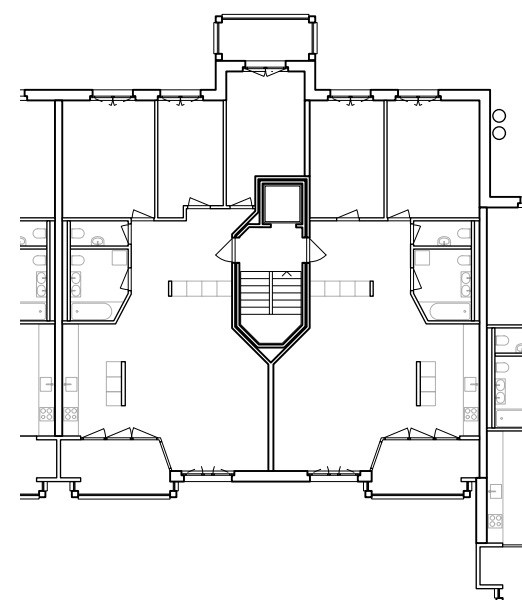
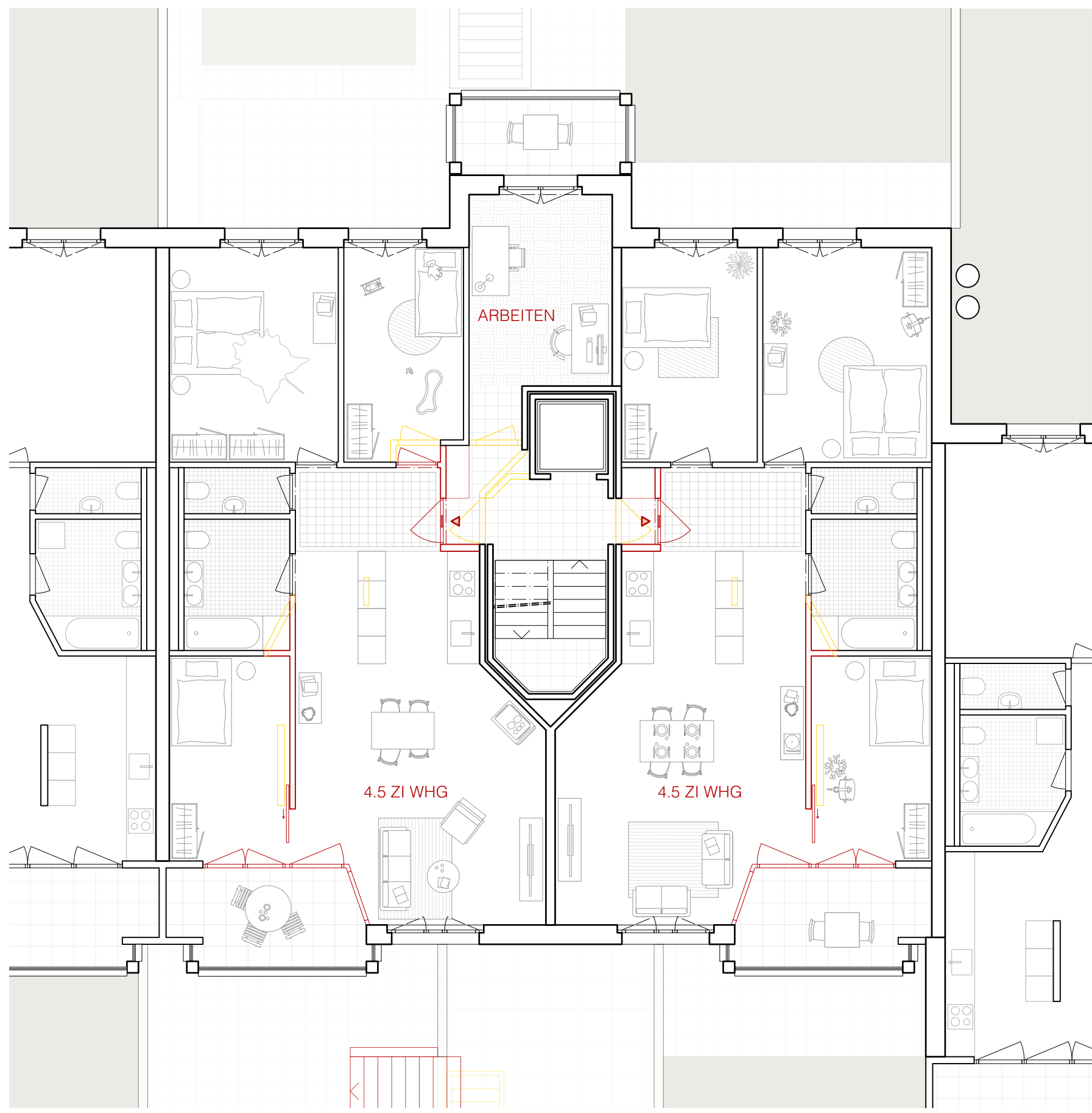
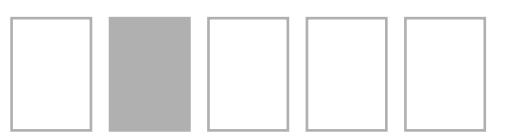

3. Obergeschoss 1:100

7. Obergeschoss 1:100

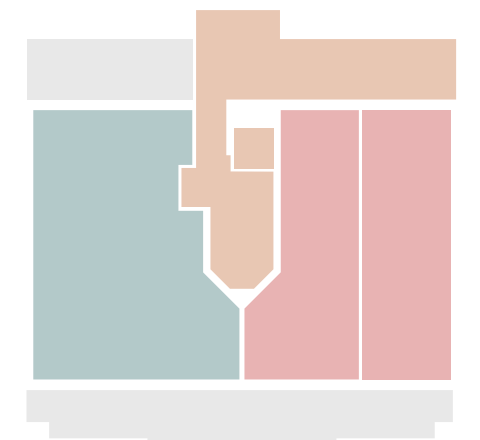
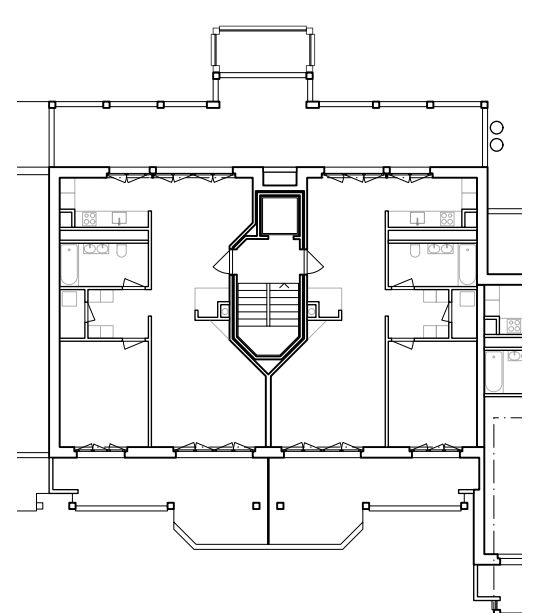
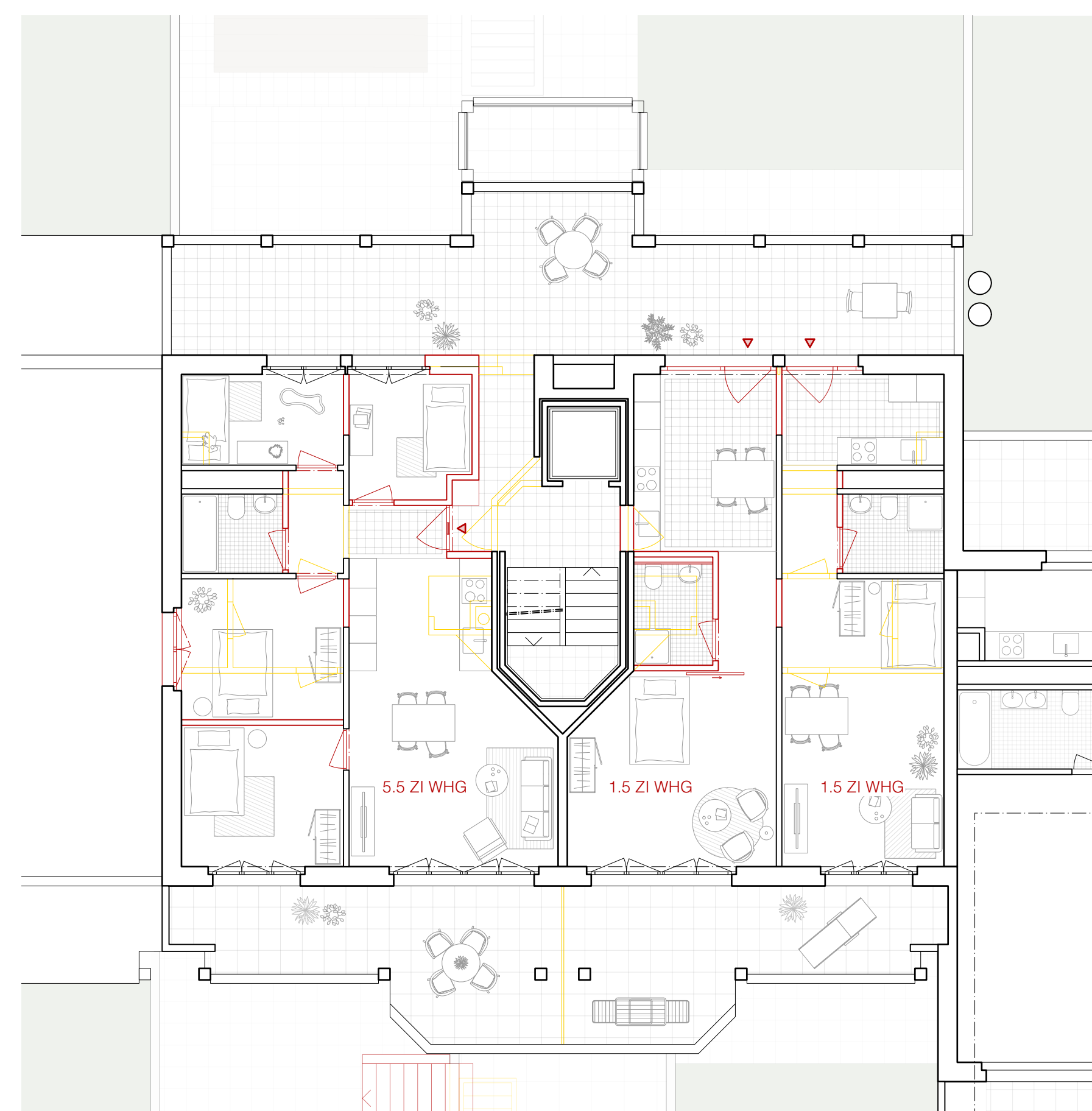
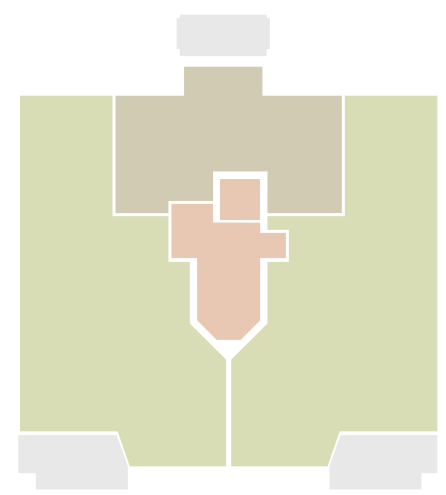
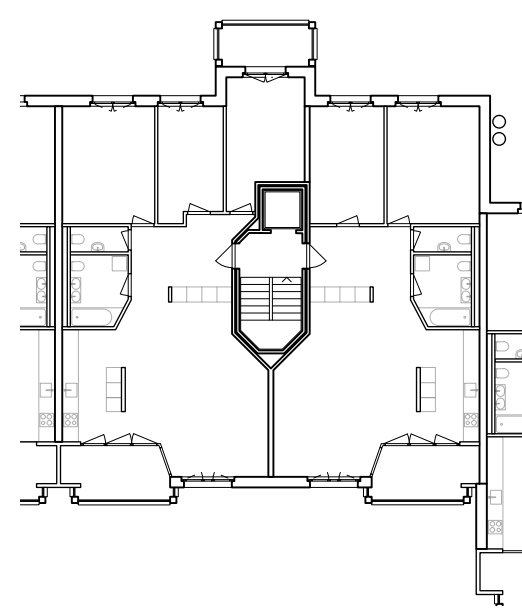
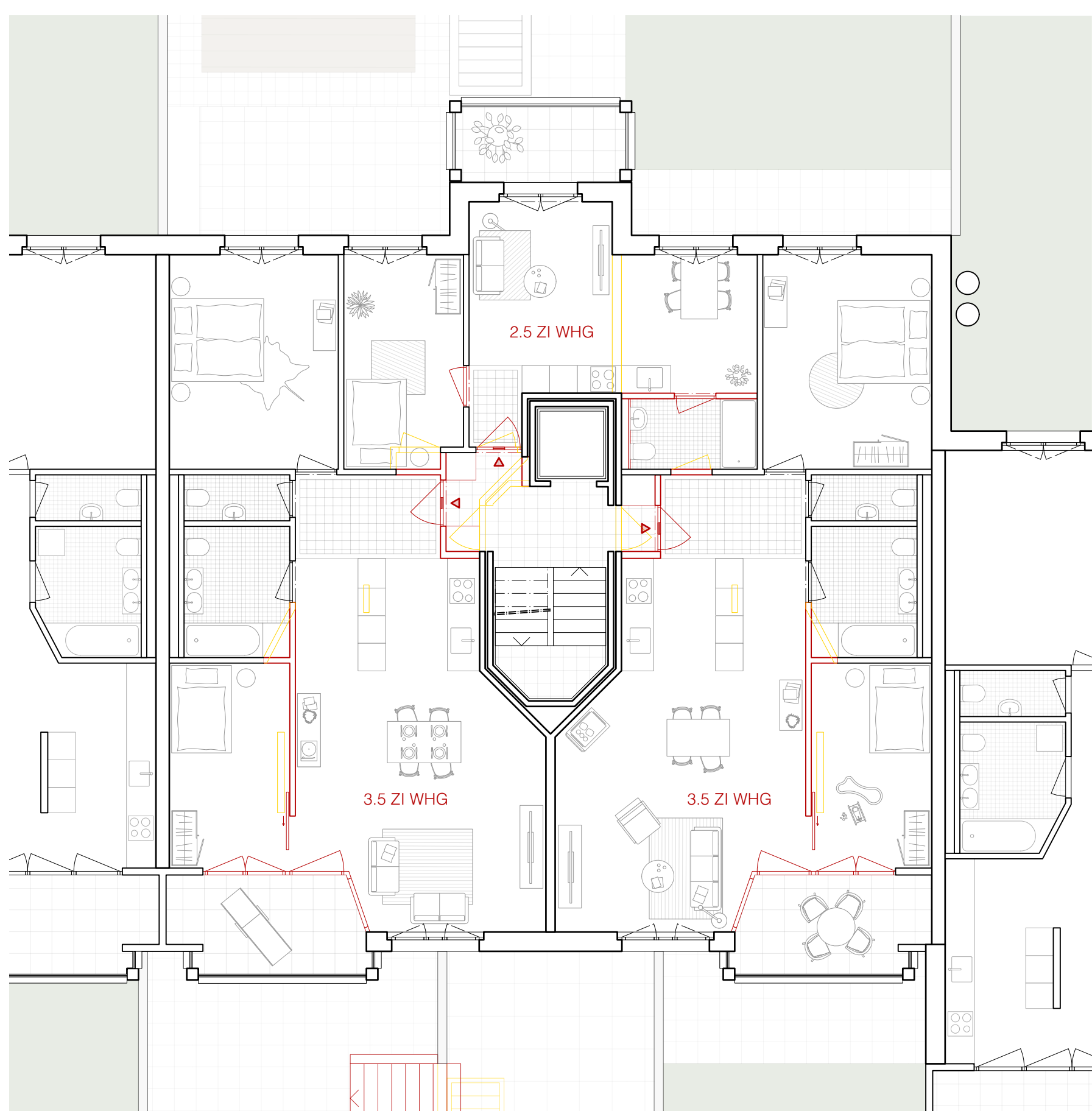

2. Obergeschoss 1:100

6. Obergeschoss 1:100

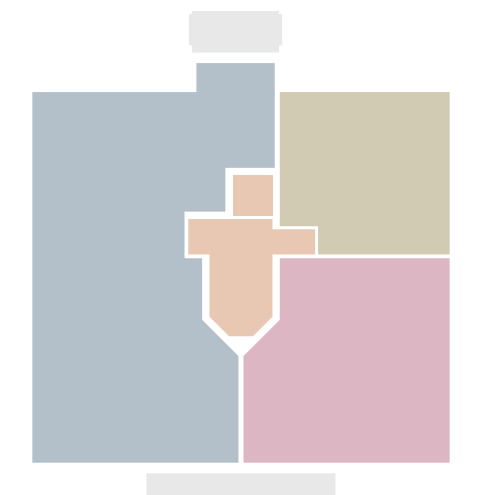
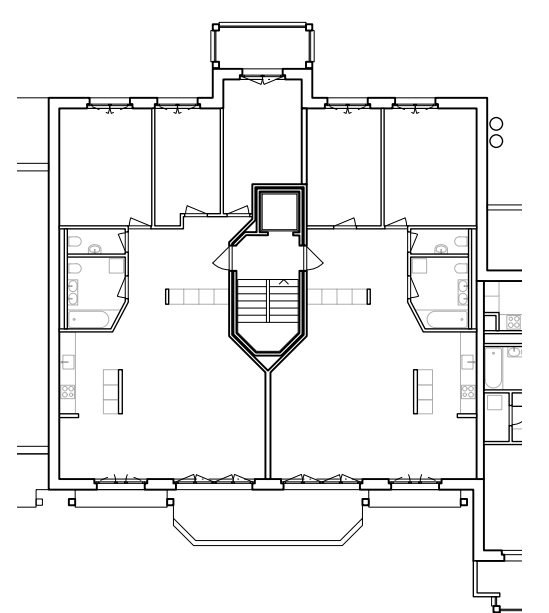
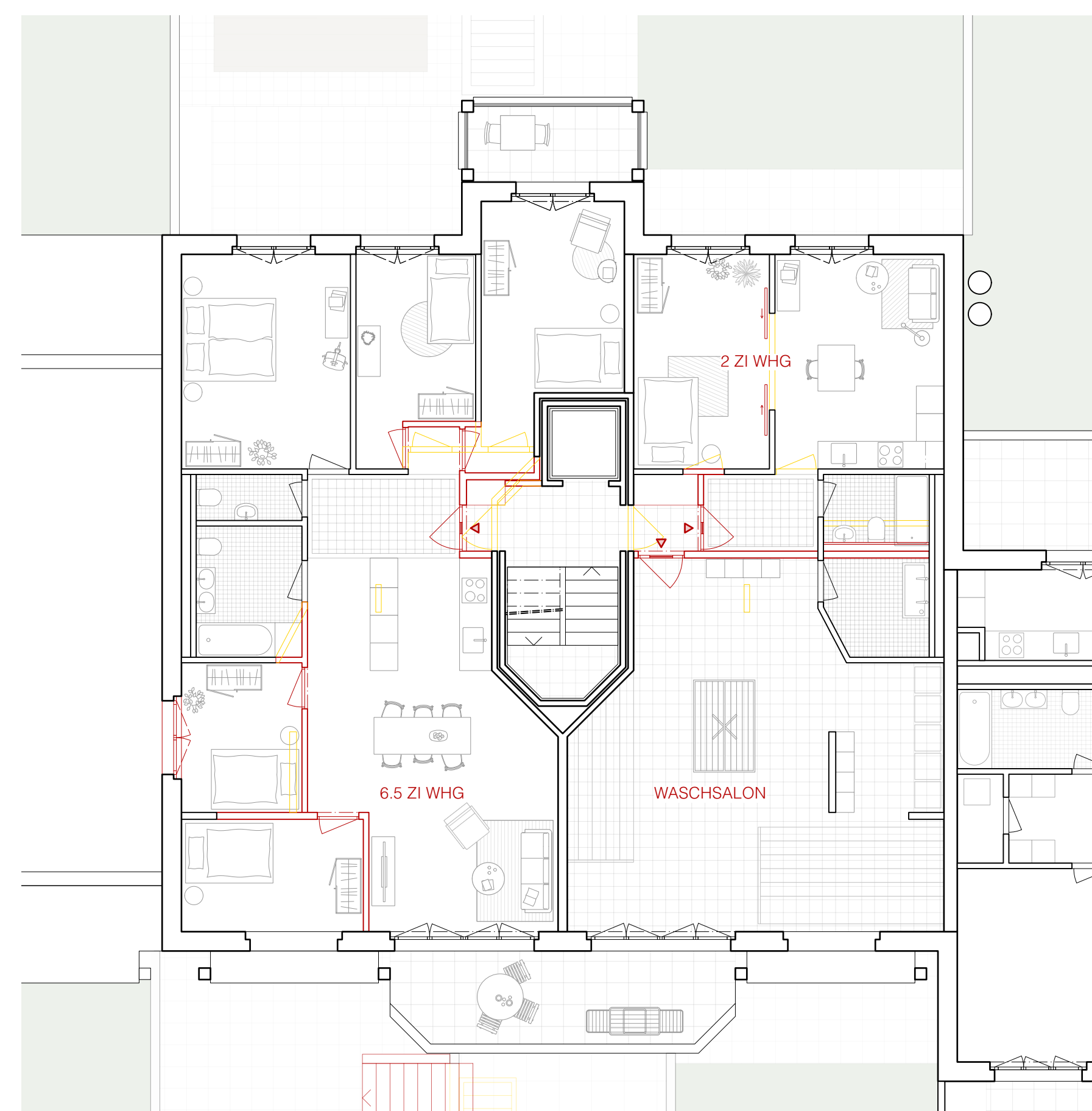
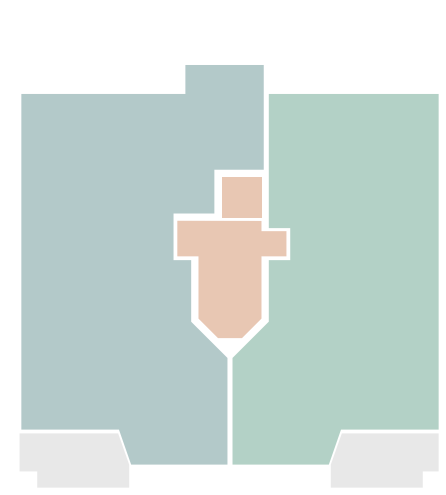
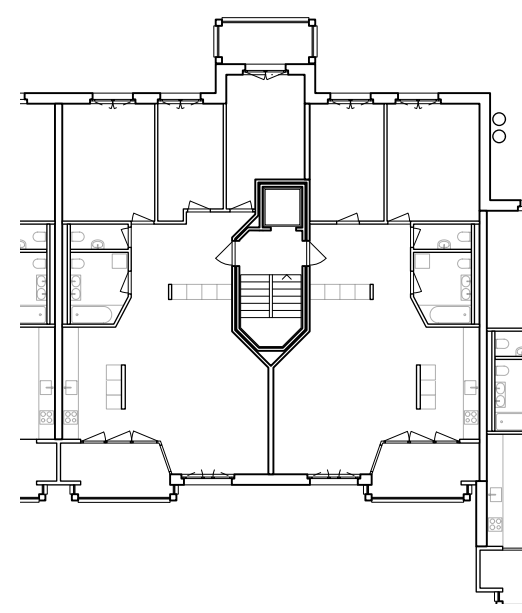
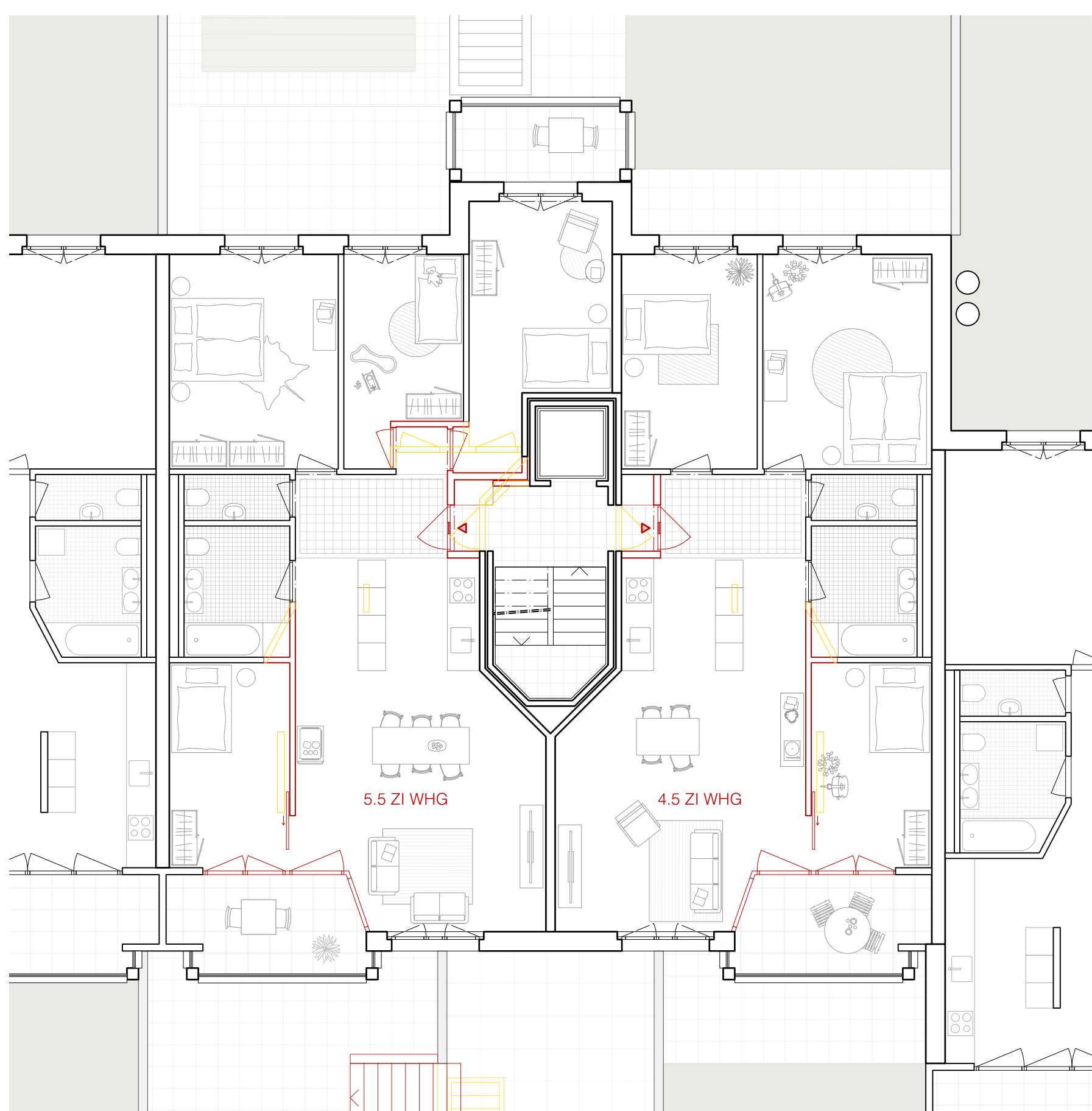

1. Obergeschoss 1:100

5. Obergeschoss 1:100

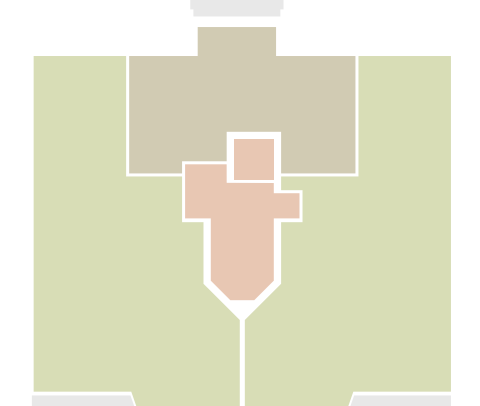
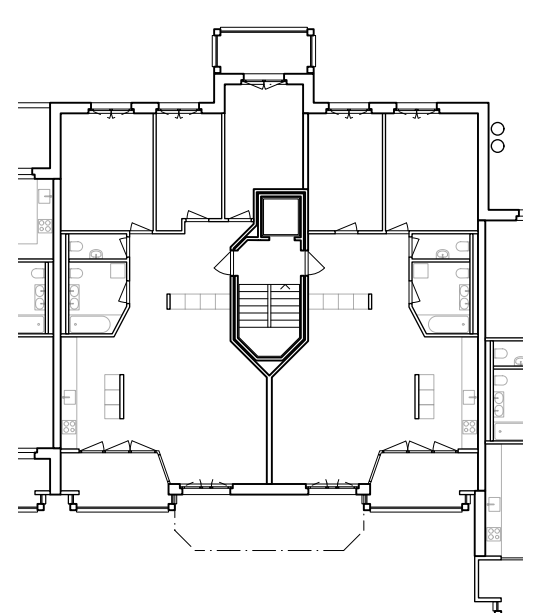
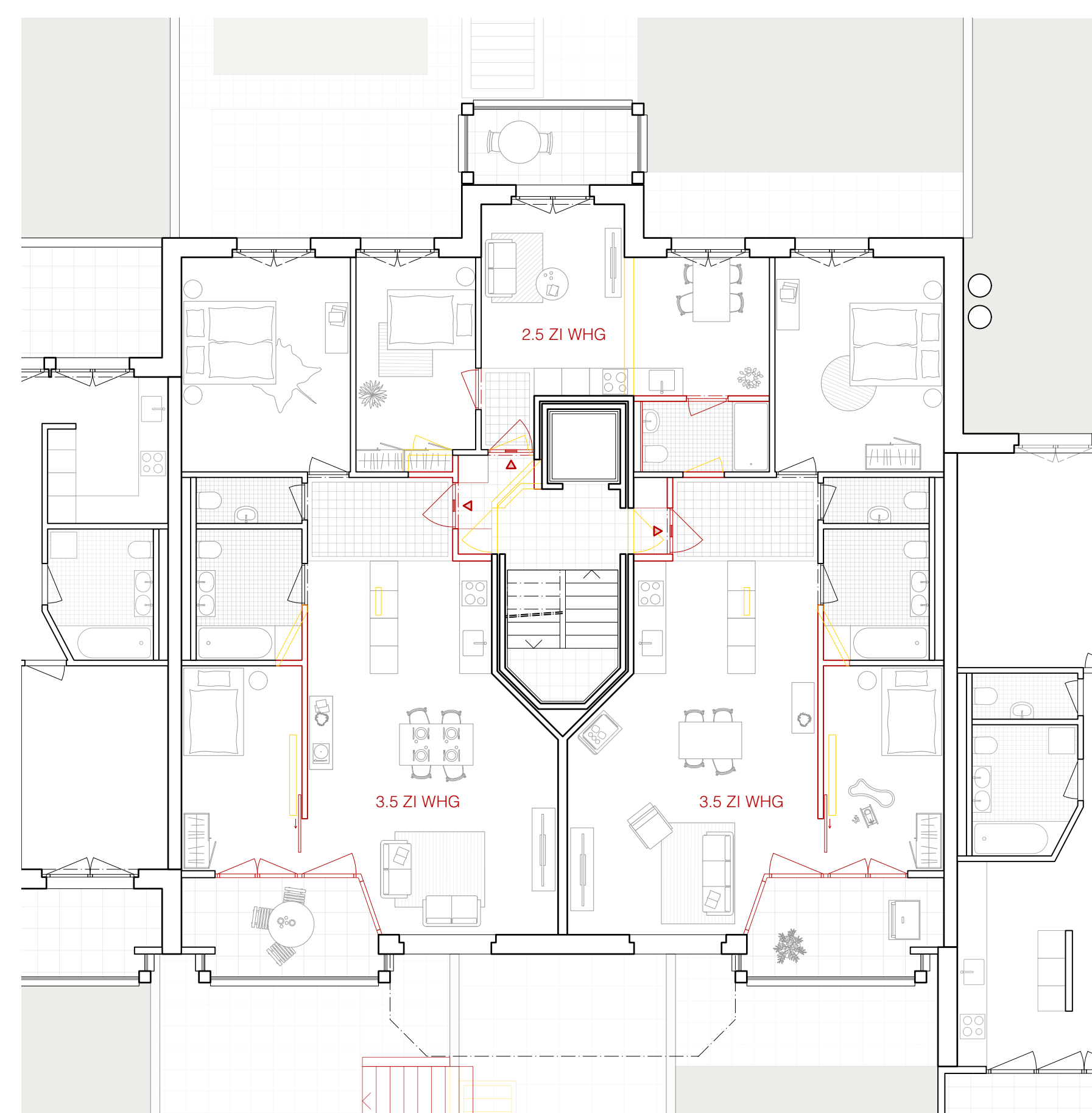
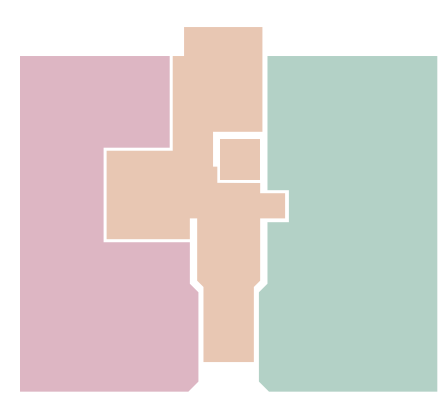
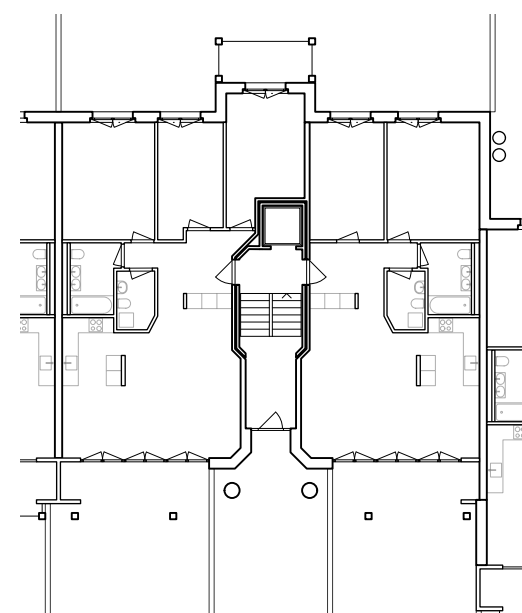
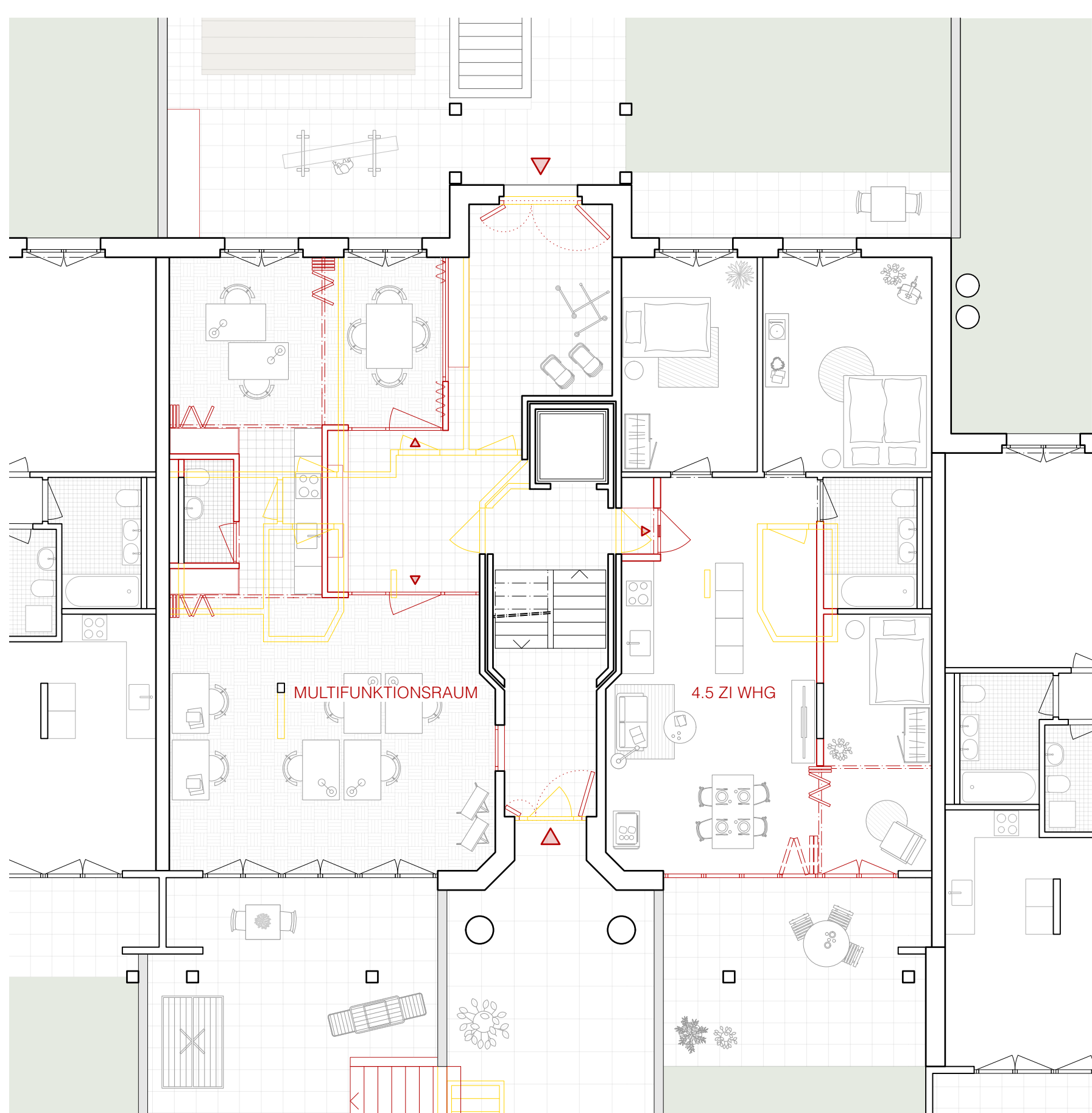

Erdgeschoss 1:100

4. Obergeschoss 1:100

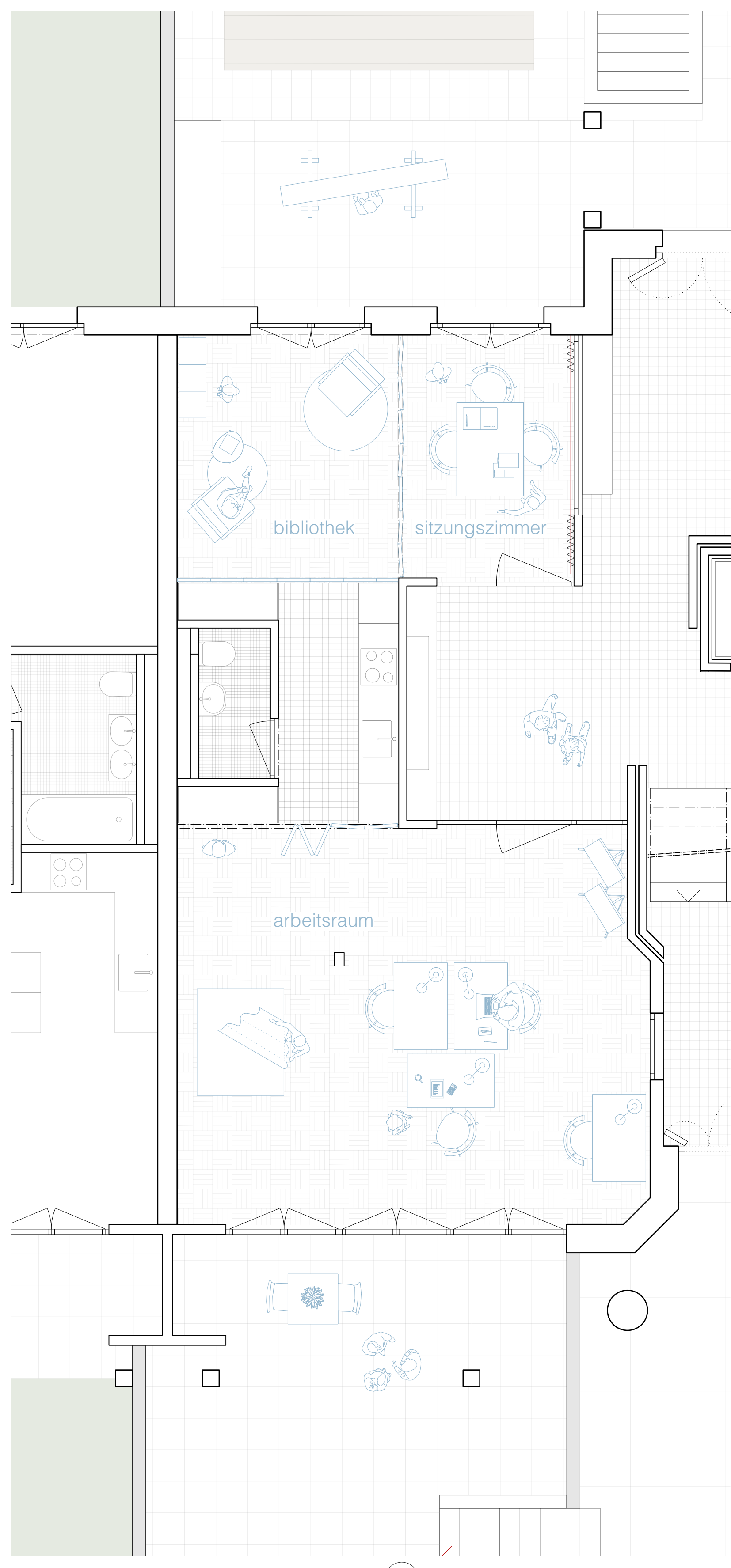

Multifunktionsraum Erdgeschoss 1:50
 Nutzungsvariante Tag

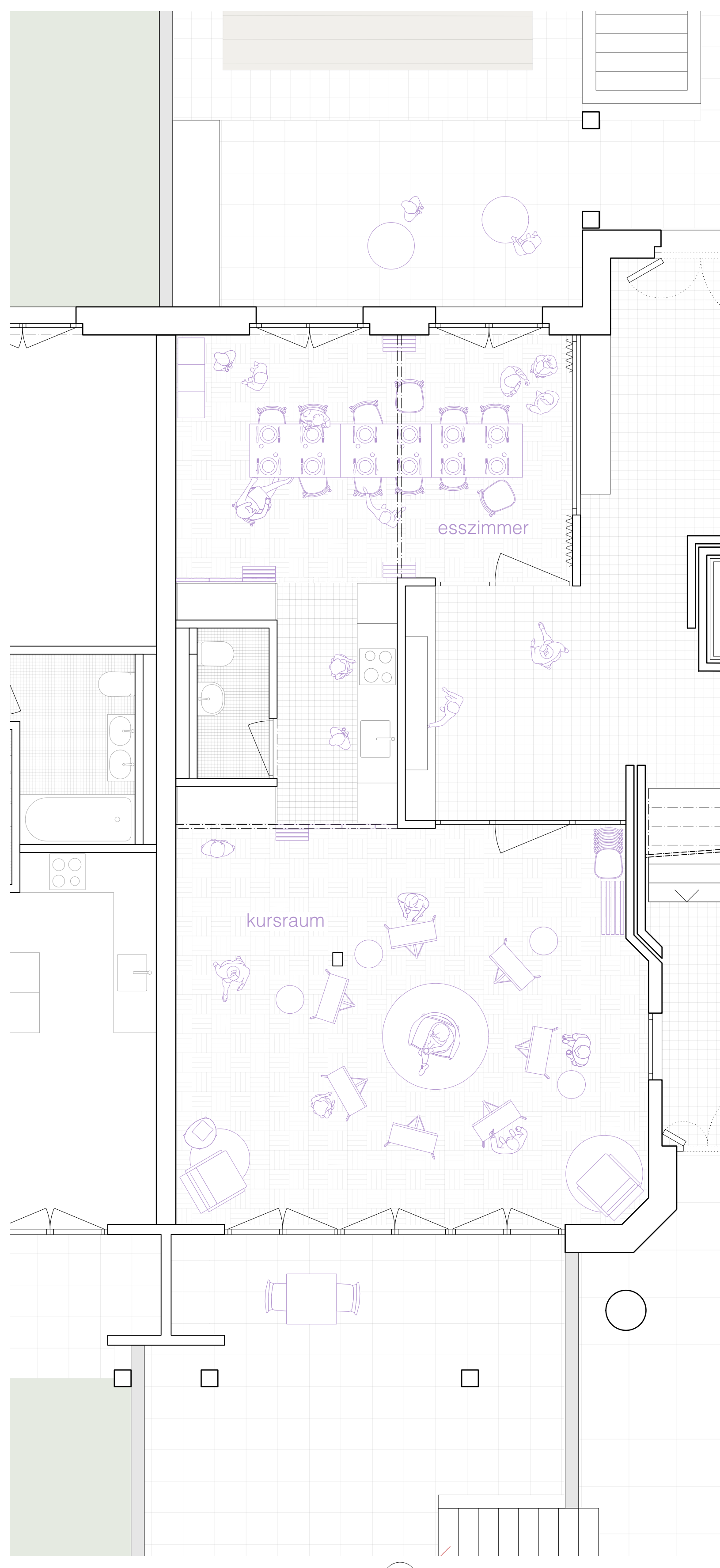

Multifunktionsraum Erdgeschoss 1:50
 Nutzungsvariante Abend

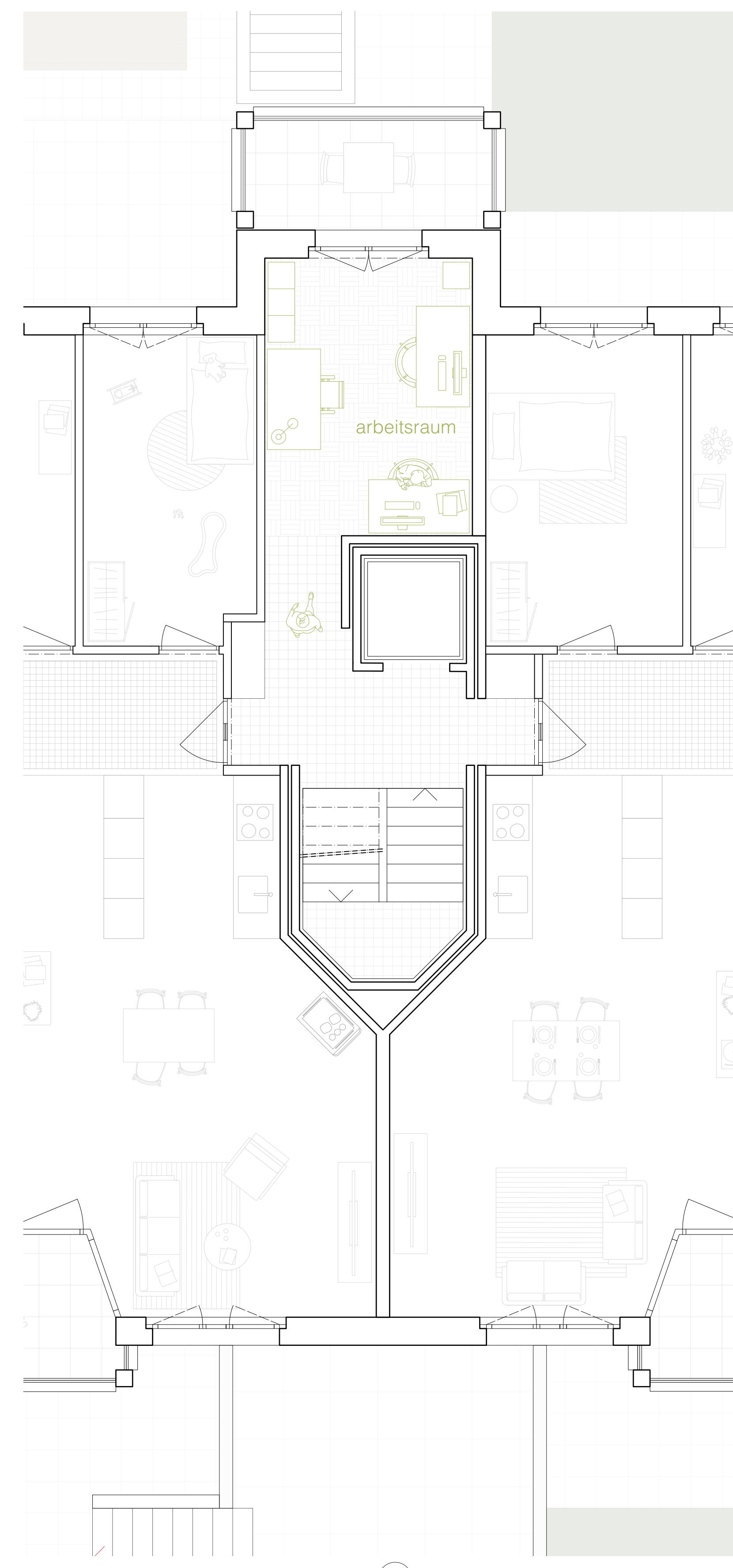

Arbeitsraum 3. Obergeschoss 1:50

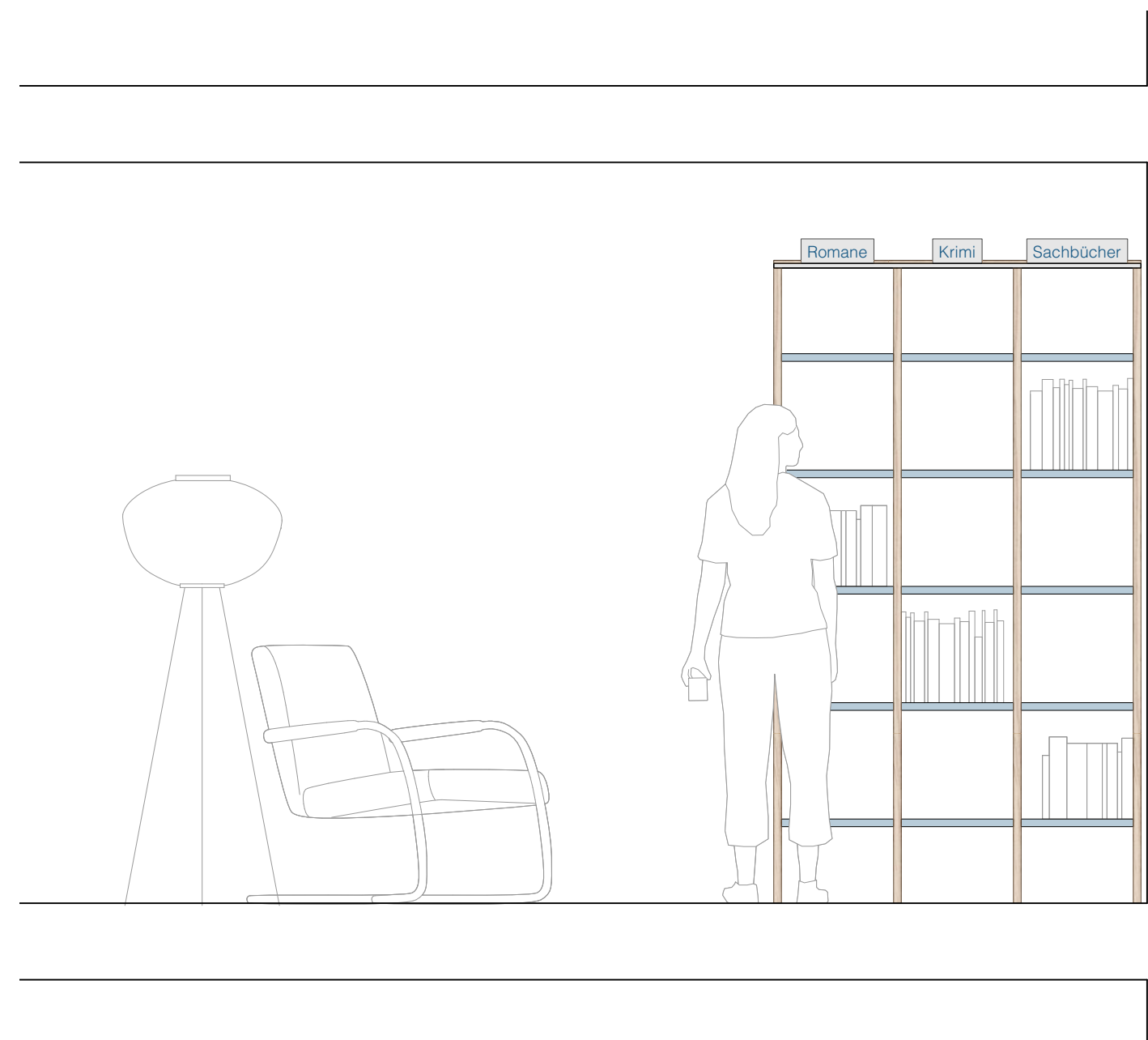
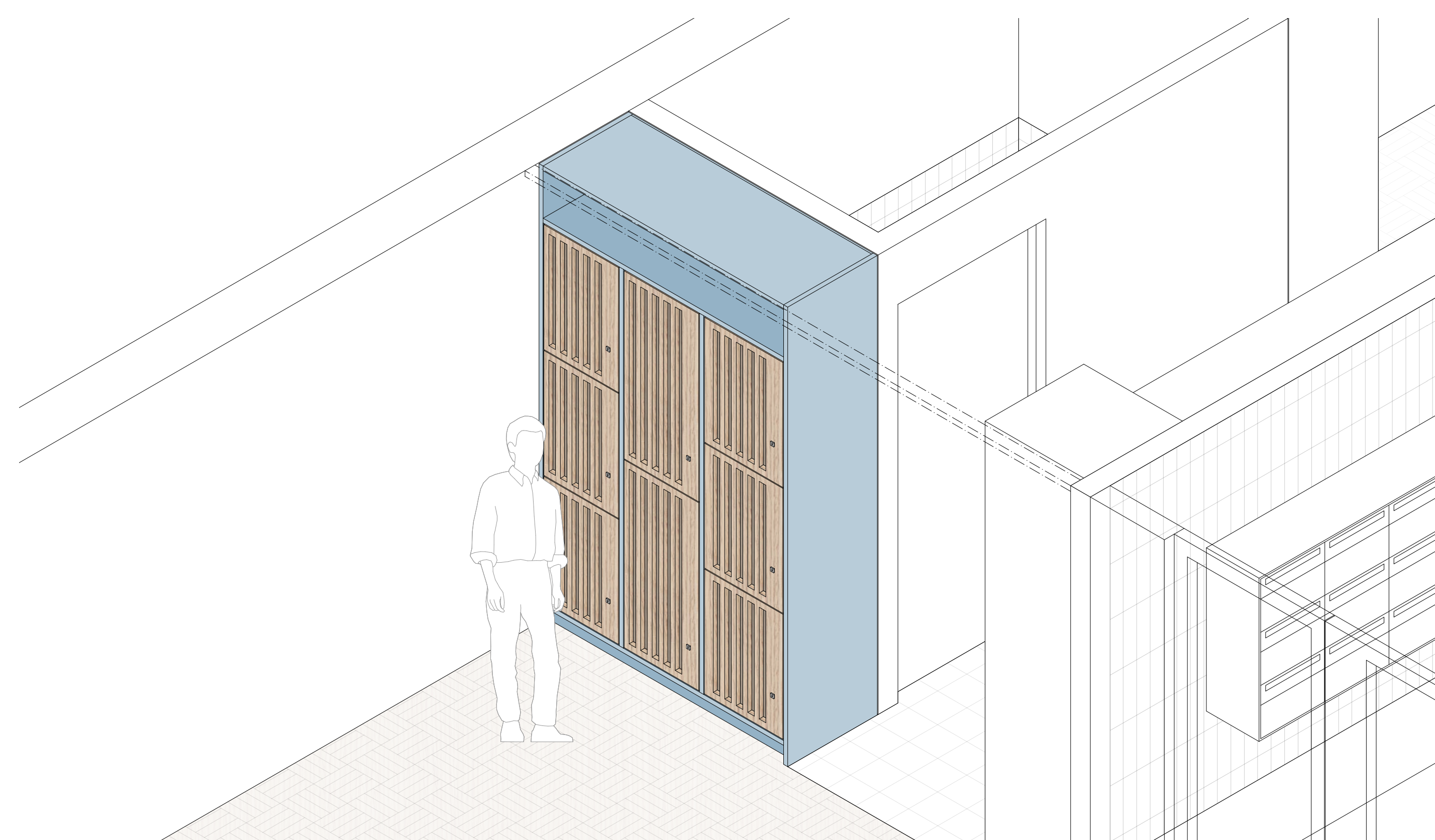
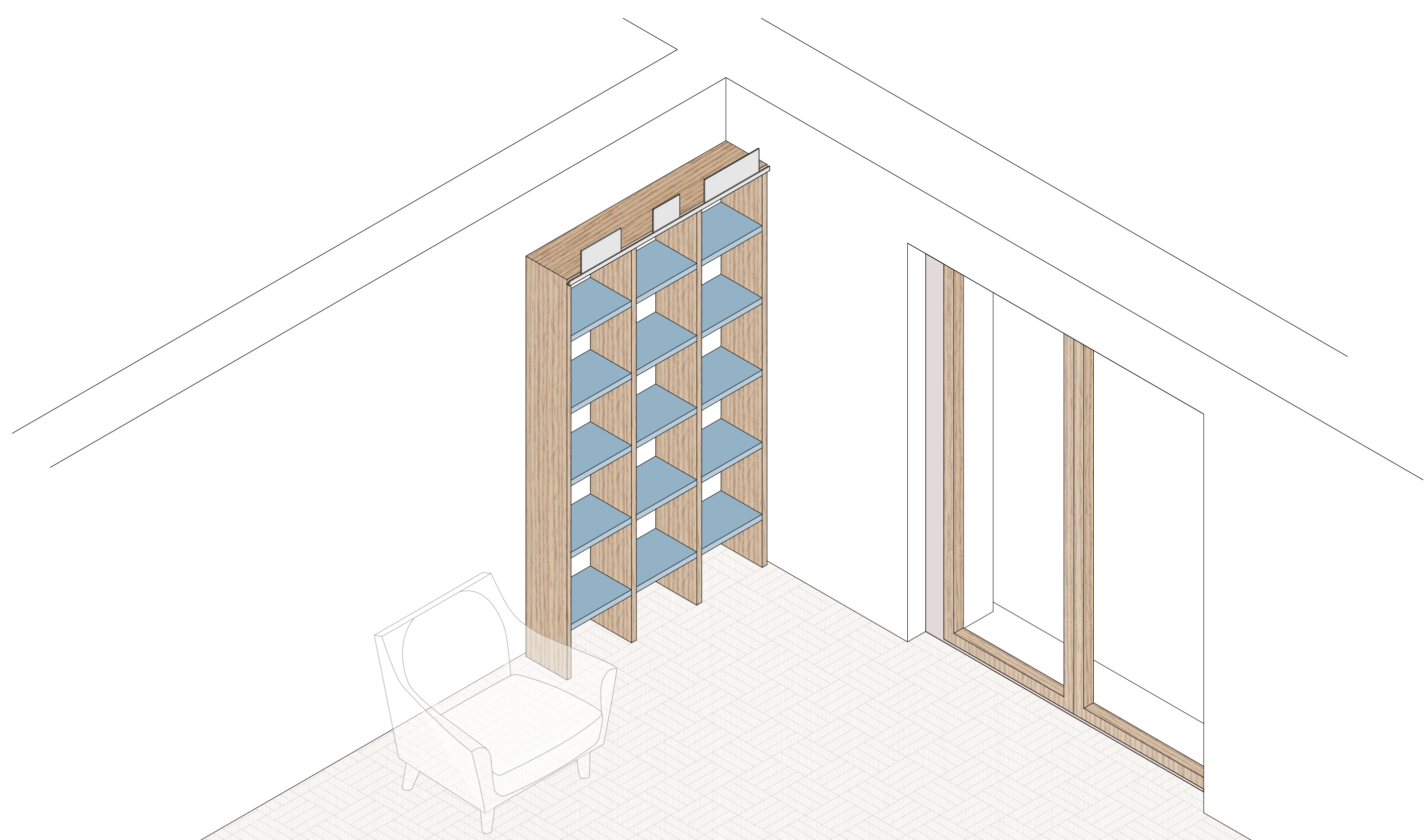

Bücherregal - Multifunktionsraum 1:20

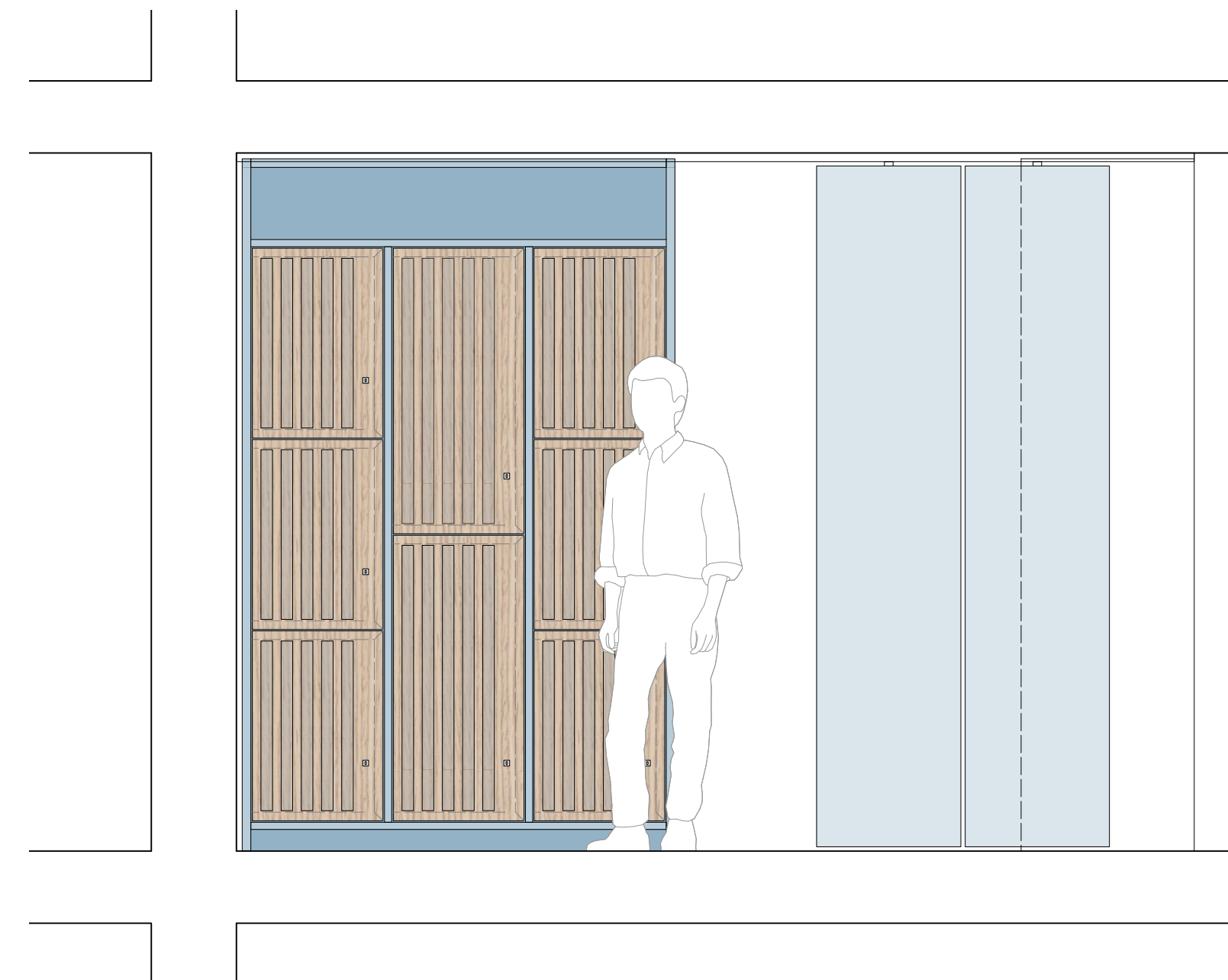
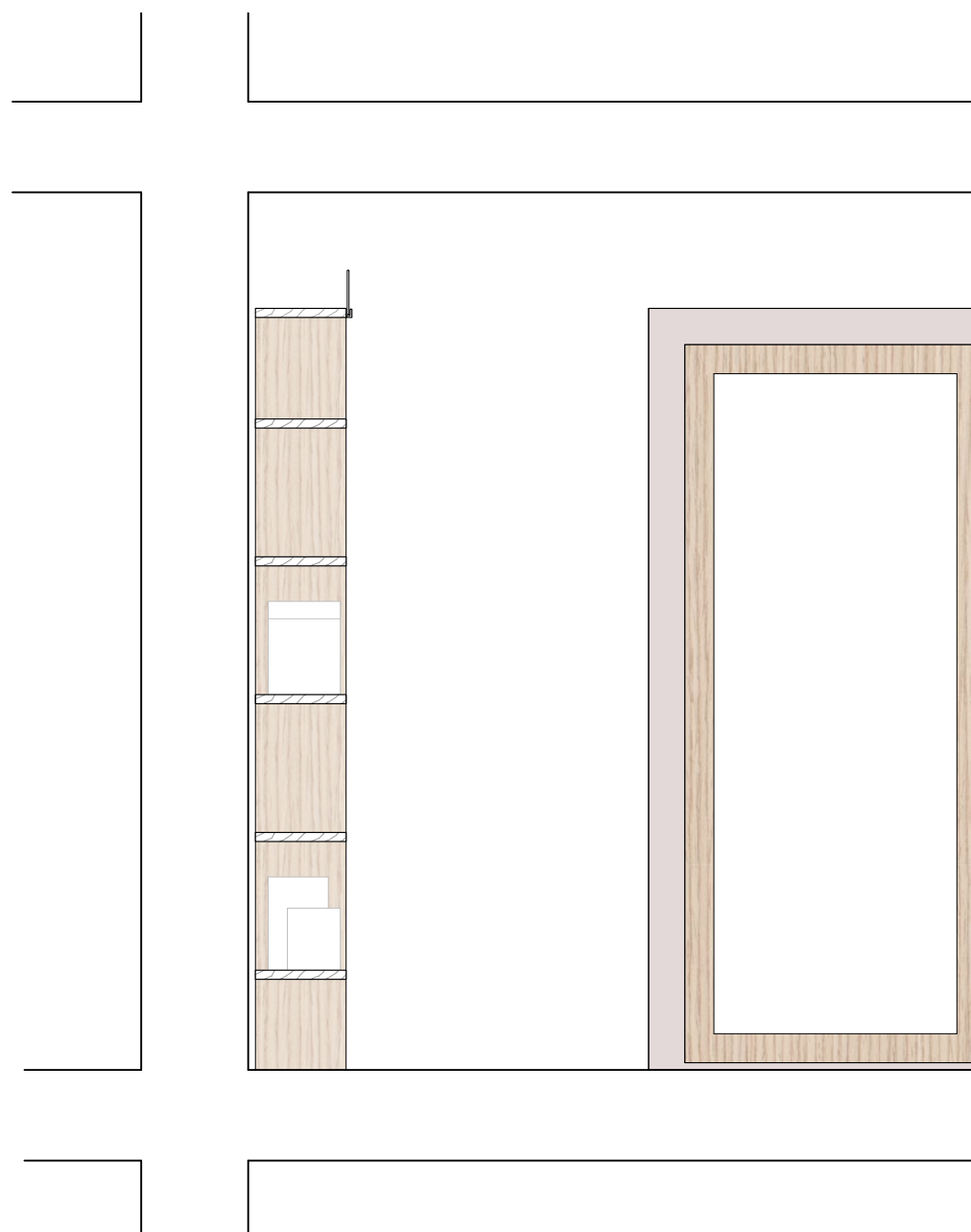

Aufbewahrung - Multifunktionsraum 1:20

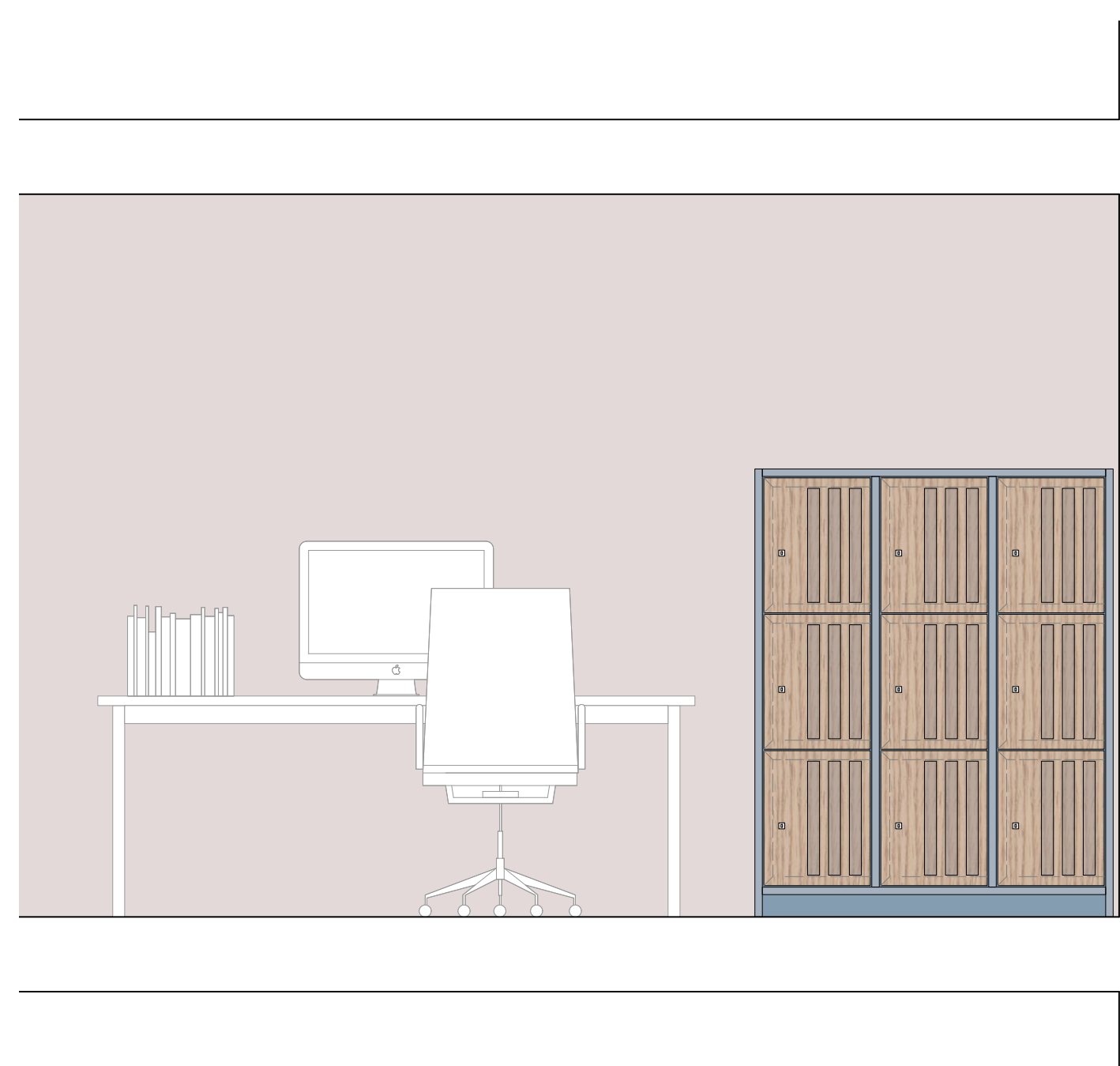
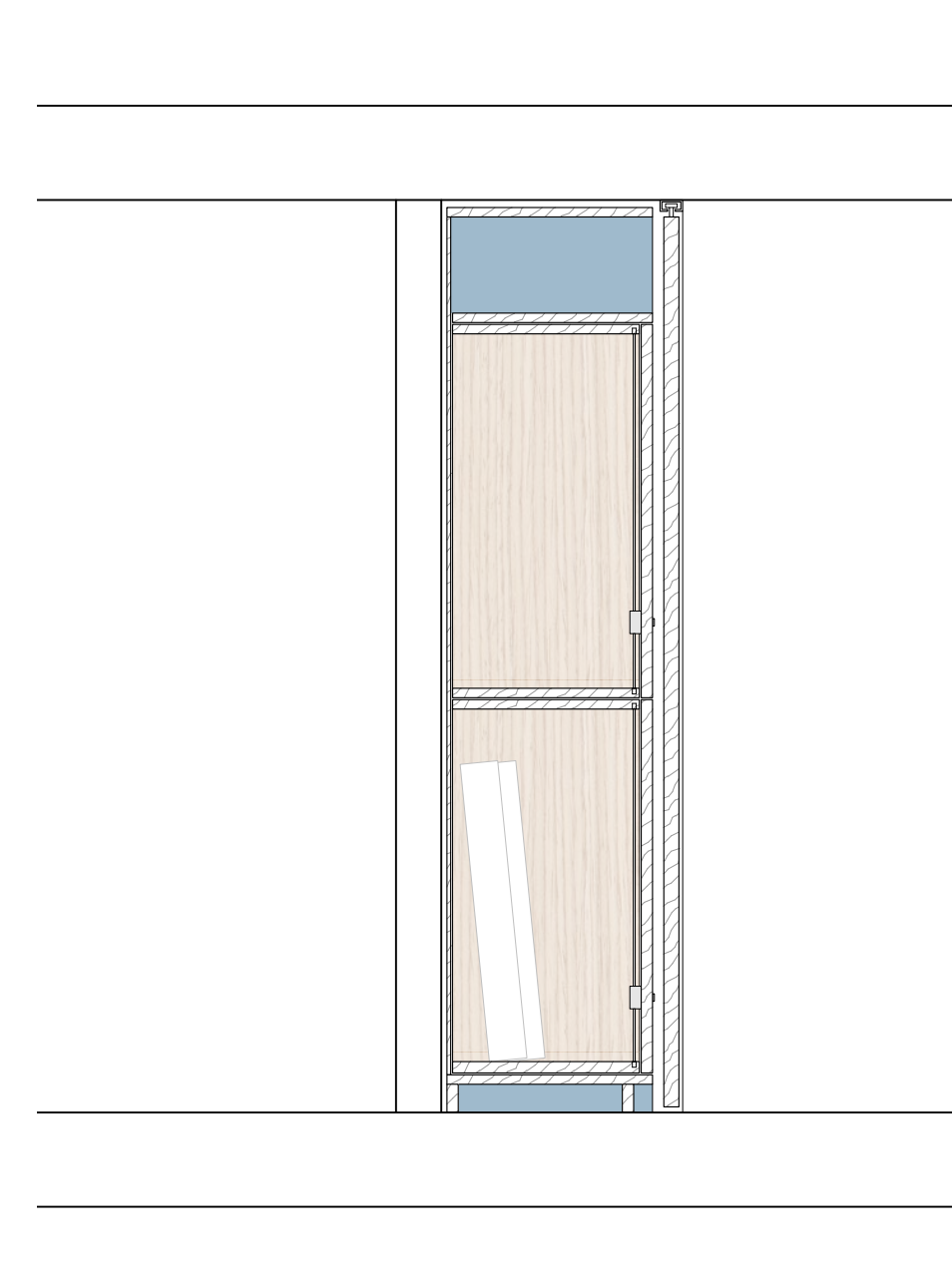

Aufbewahrung - Arbeitsraum 3. Obergeschoss 1:20

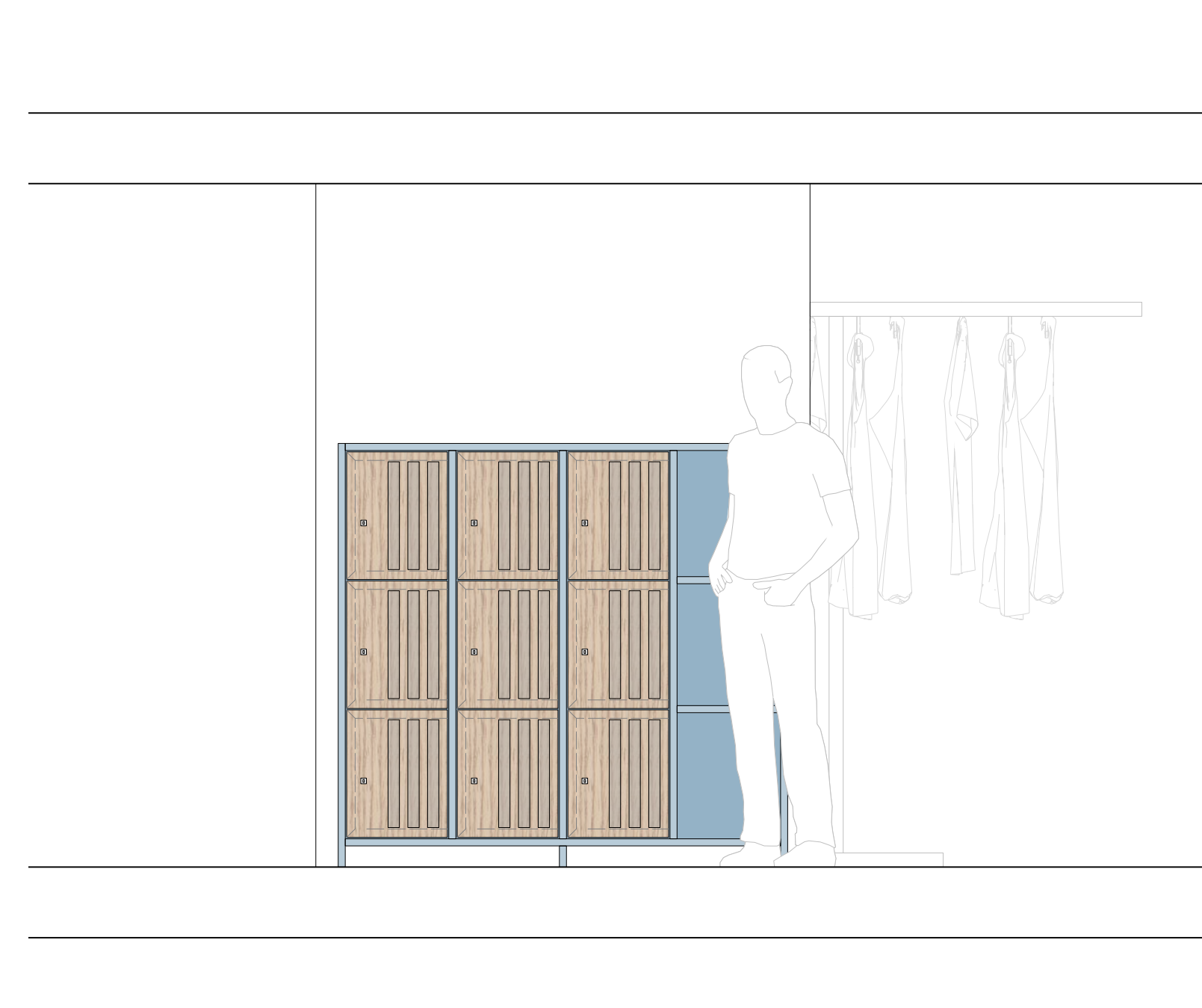
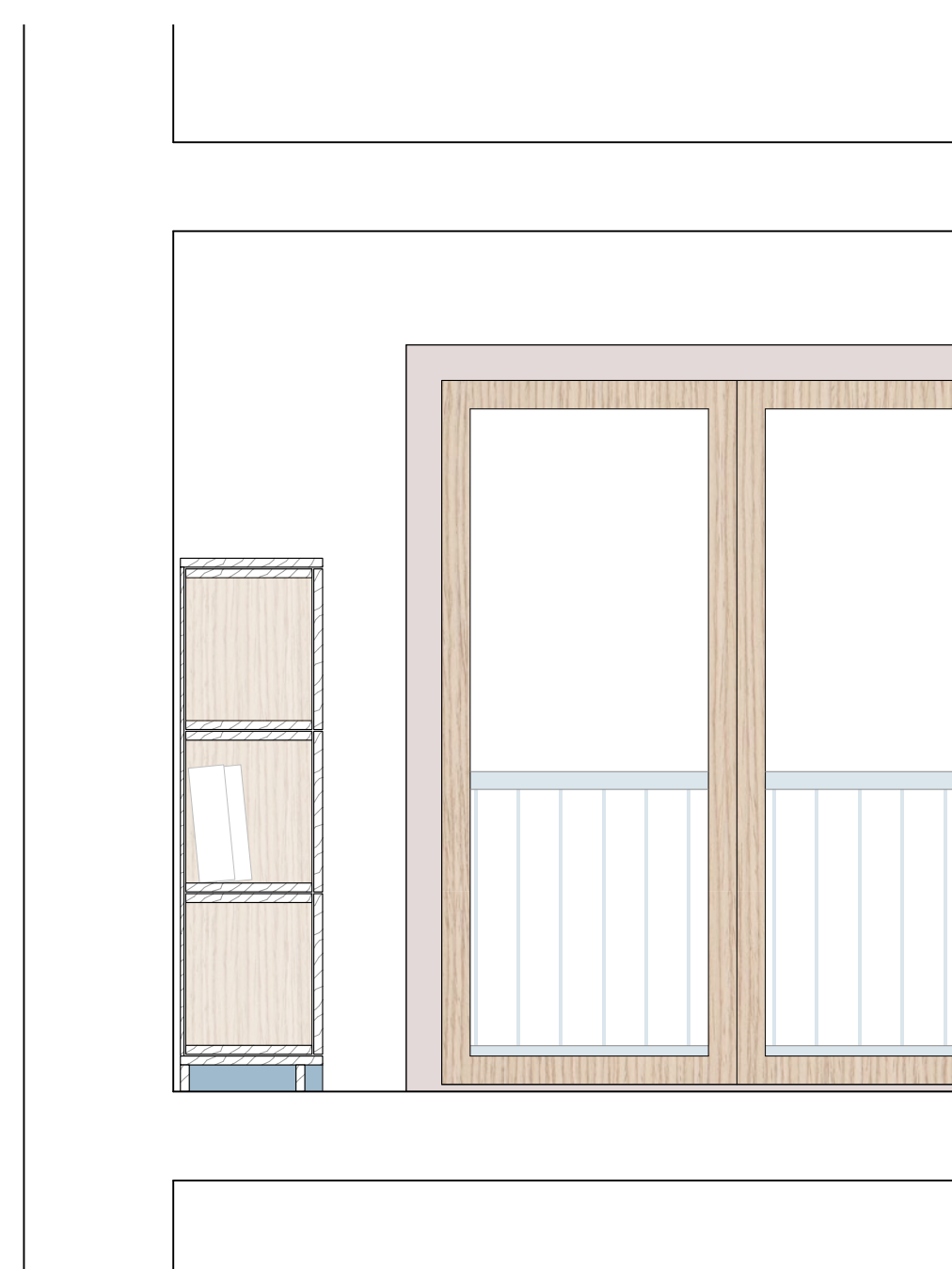

Aufbewahrung - Waschsalon 5. Obergeschoss 1:20

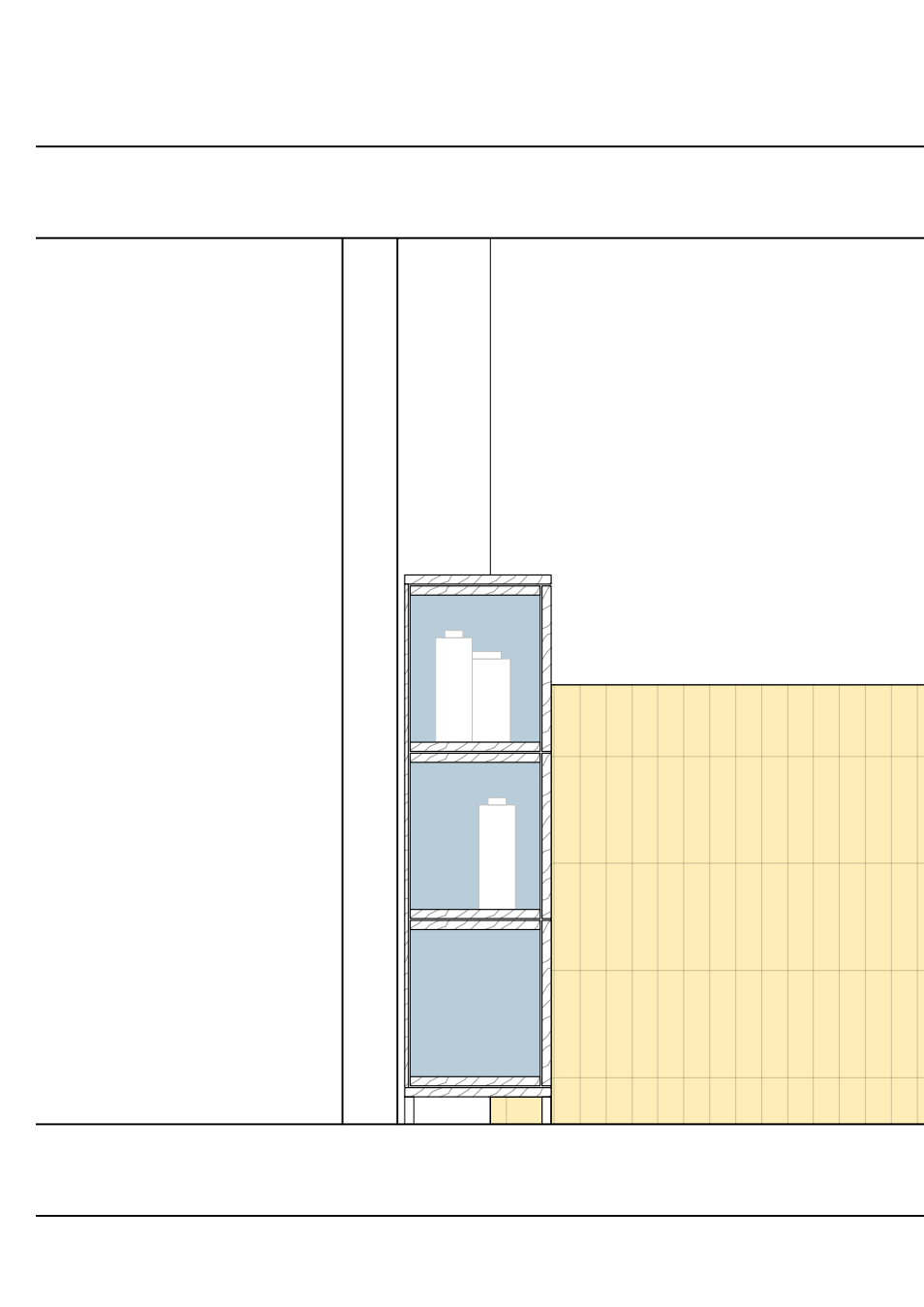

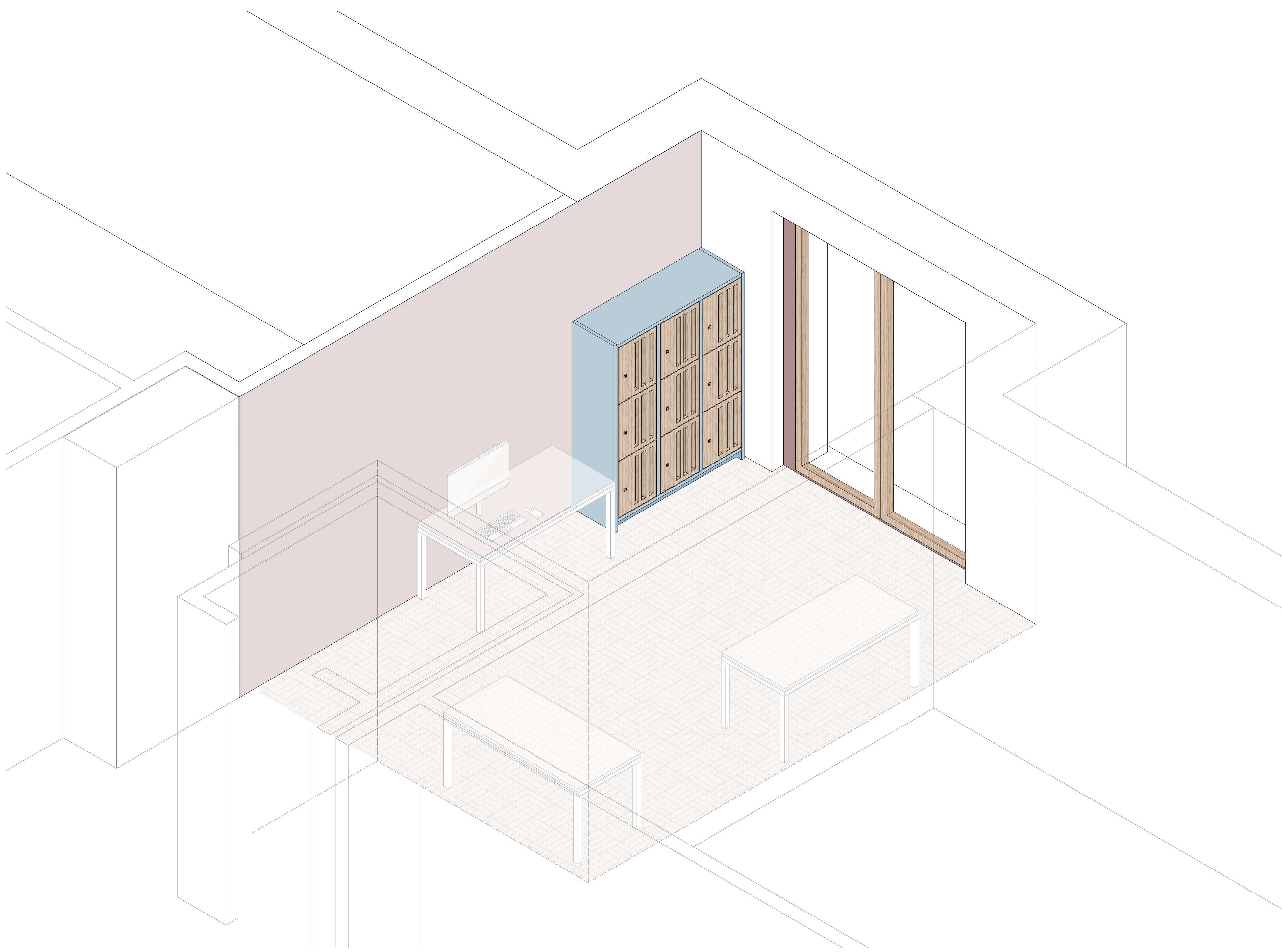

Arbeitsraum 3.Obergeschoss 1:20

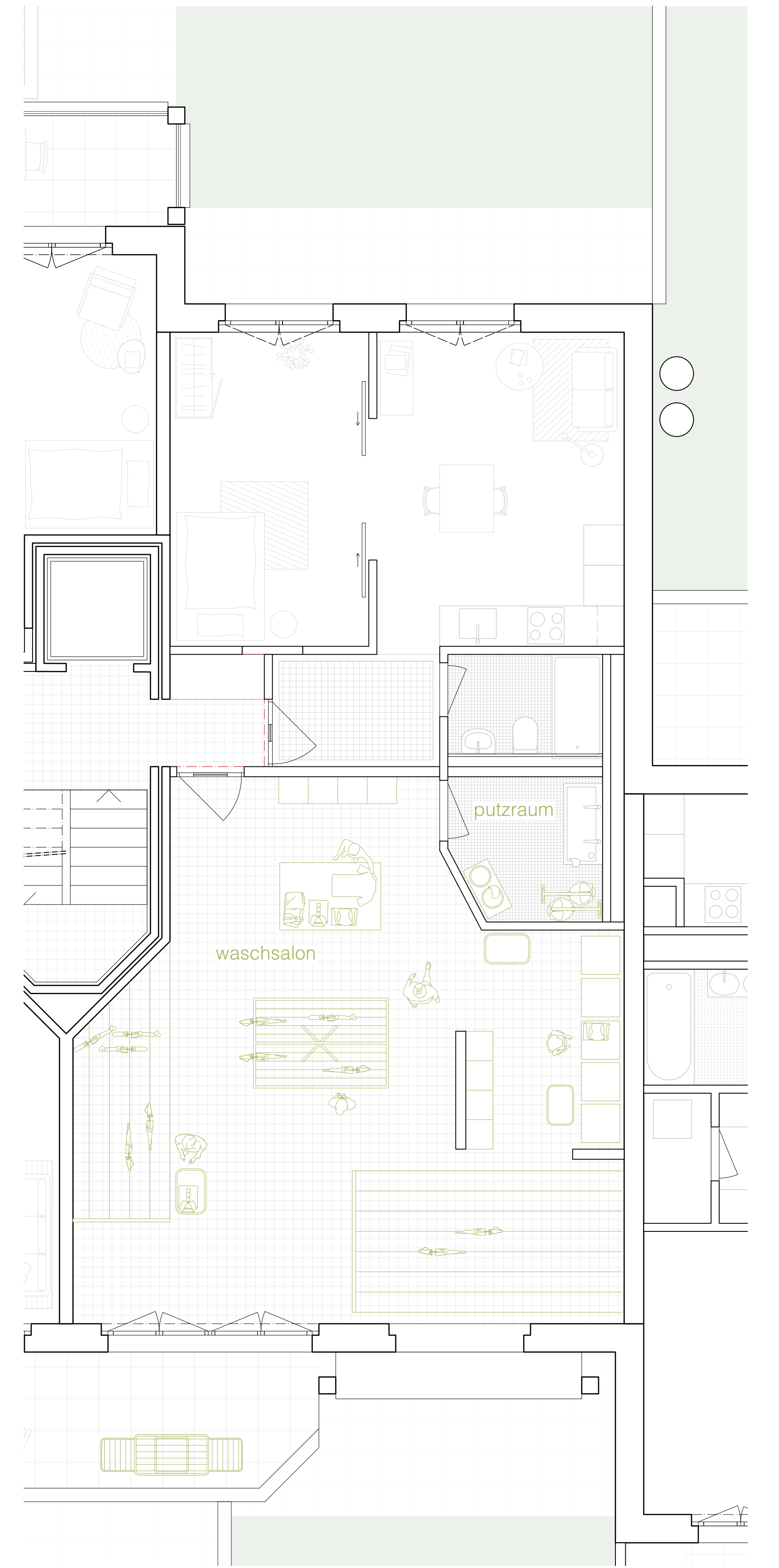

Waschsalon 5. Obergeschoss 1:50

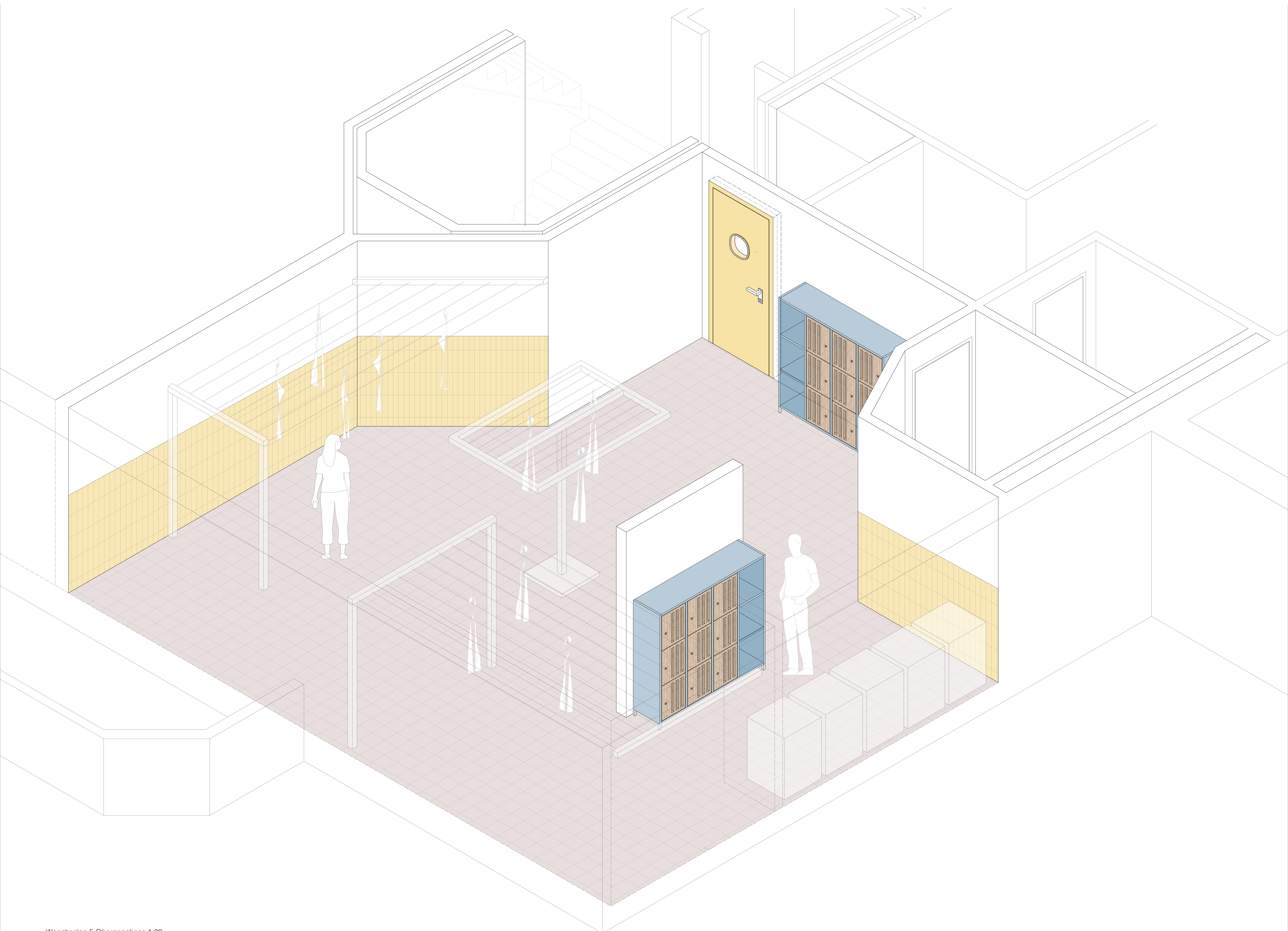

Waschsalon 5.Obergeschoss 1:20

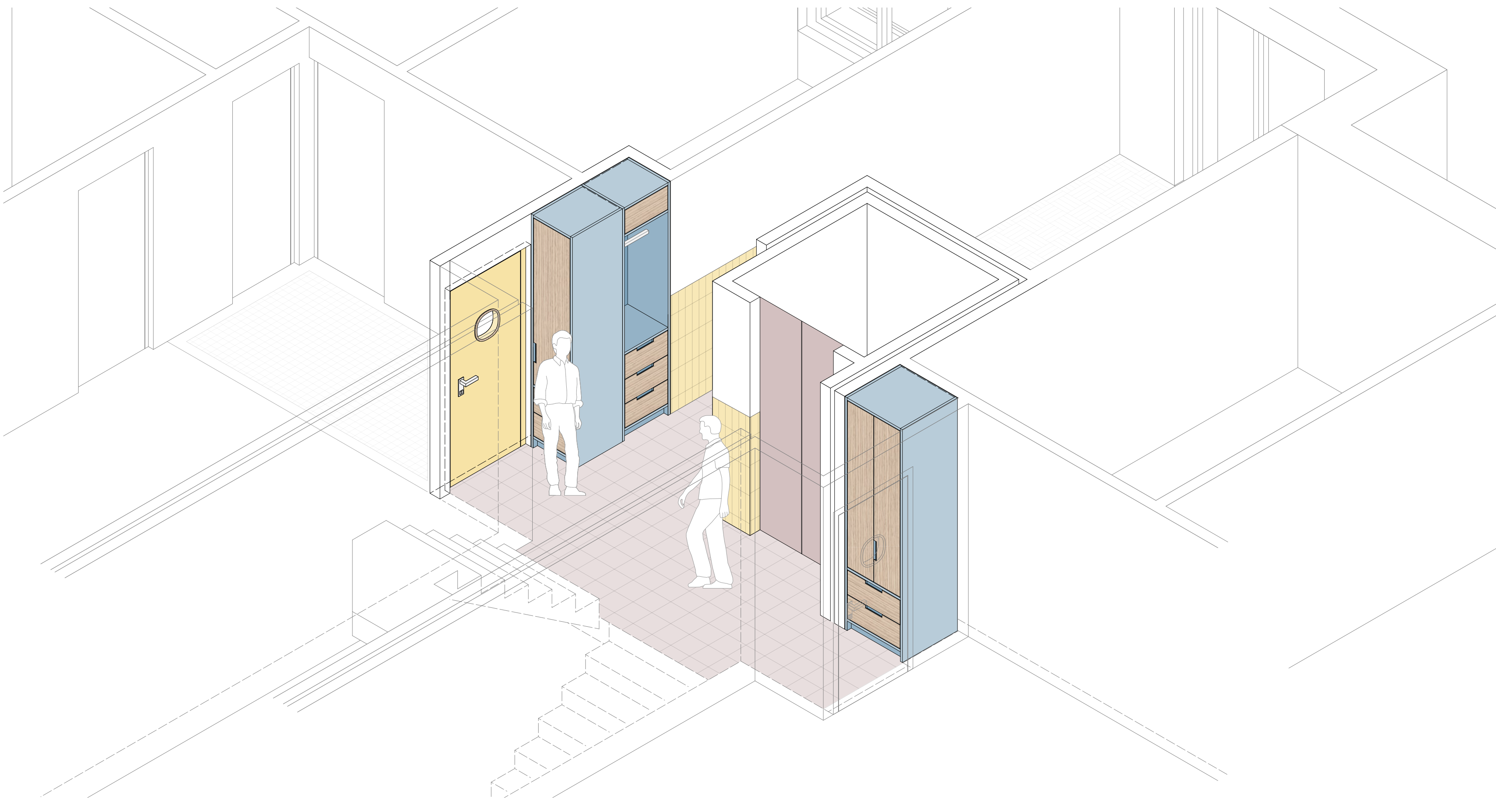
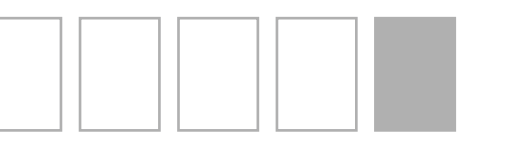

Eingangsnischen 3. Obergeschoss 1:33

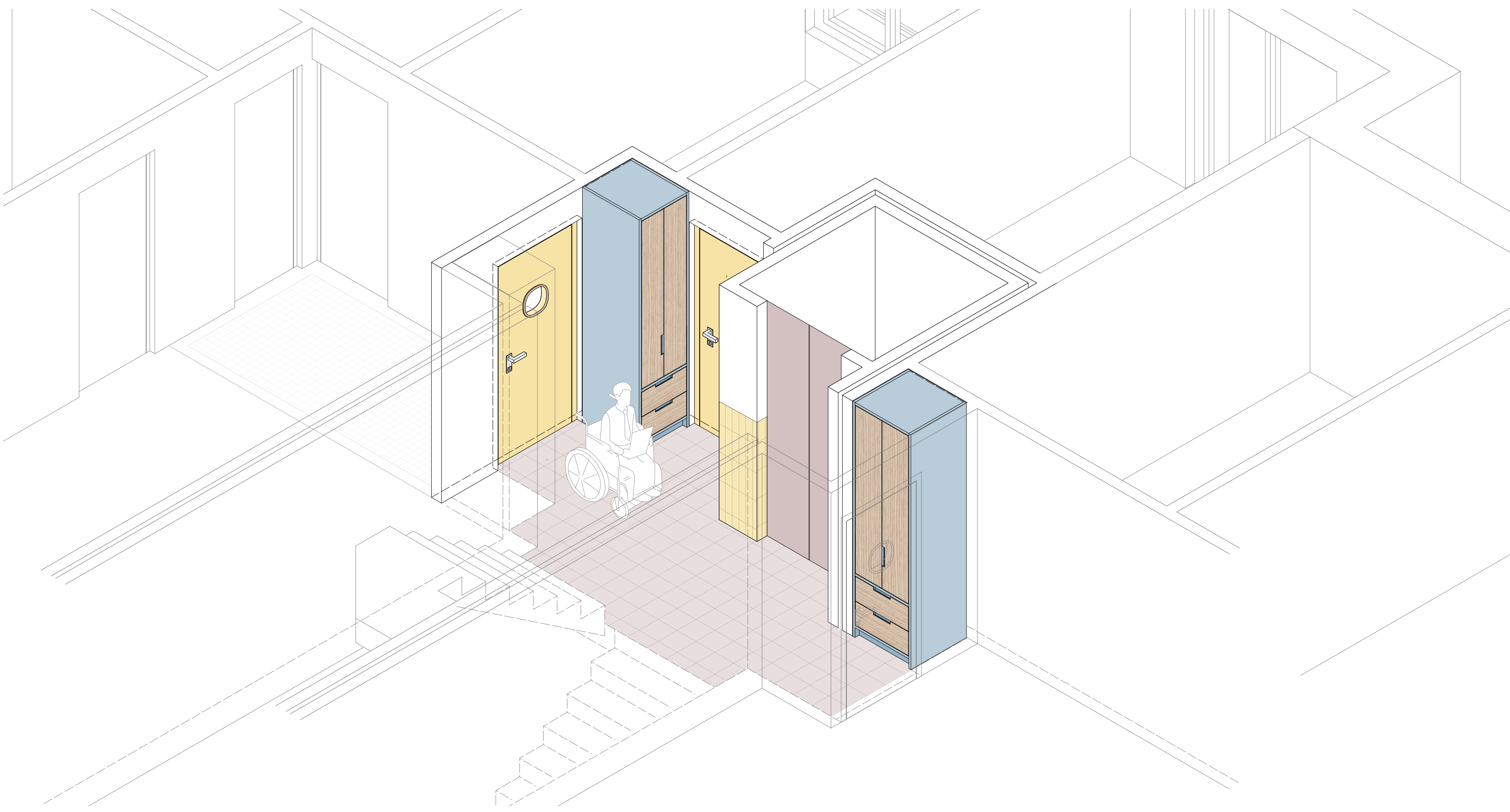
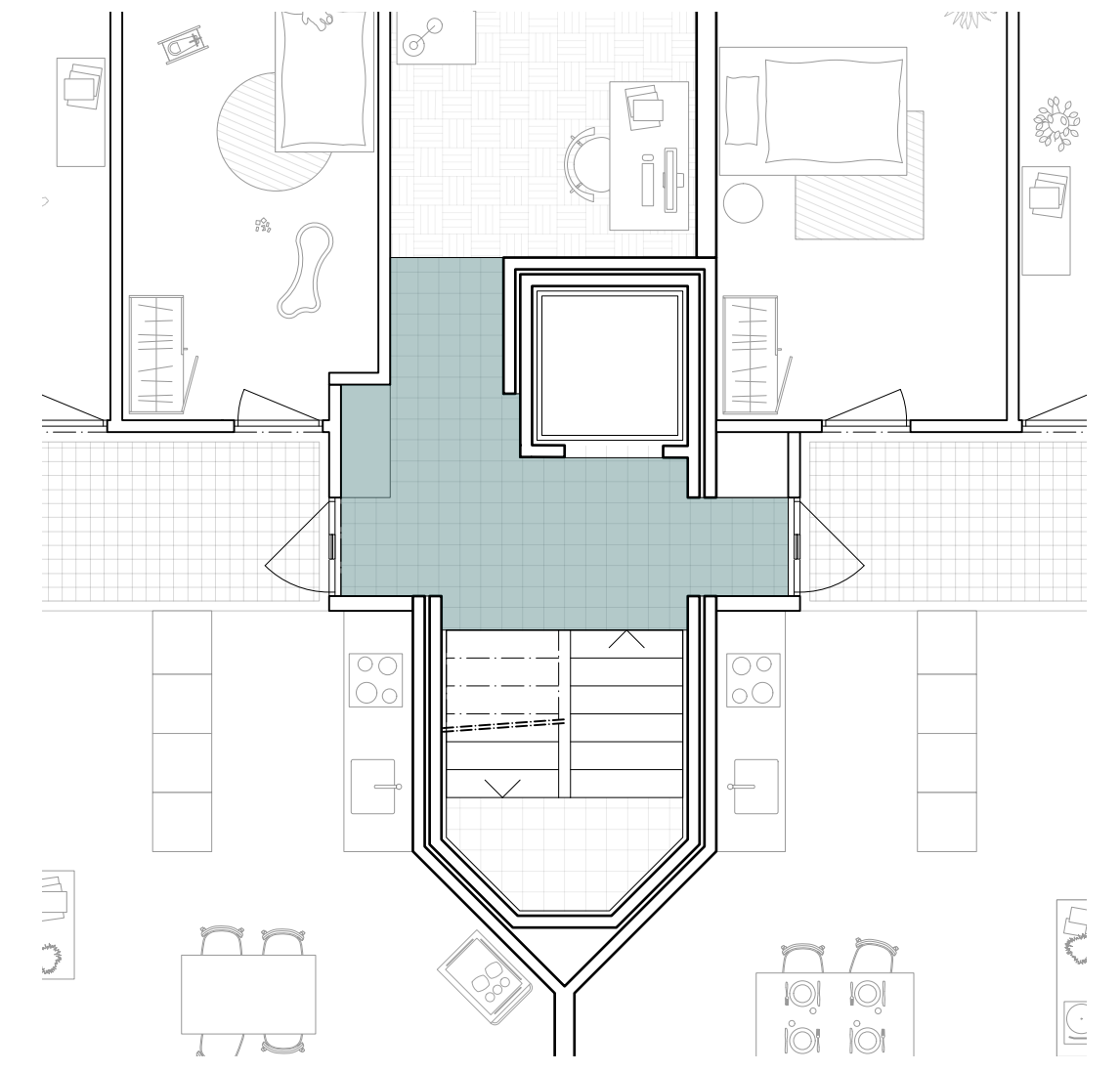

Eingangsnischen 2 | 4. Obergeschoss 1:33

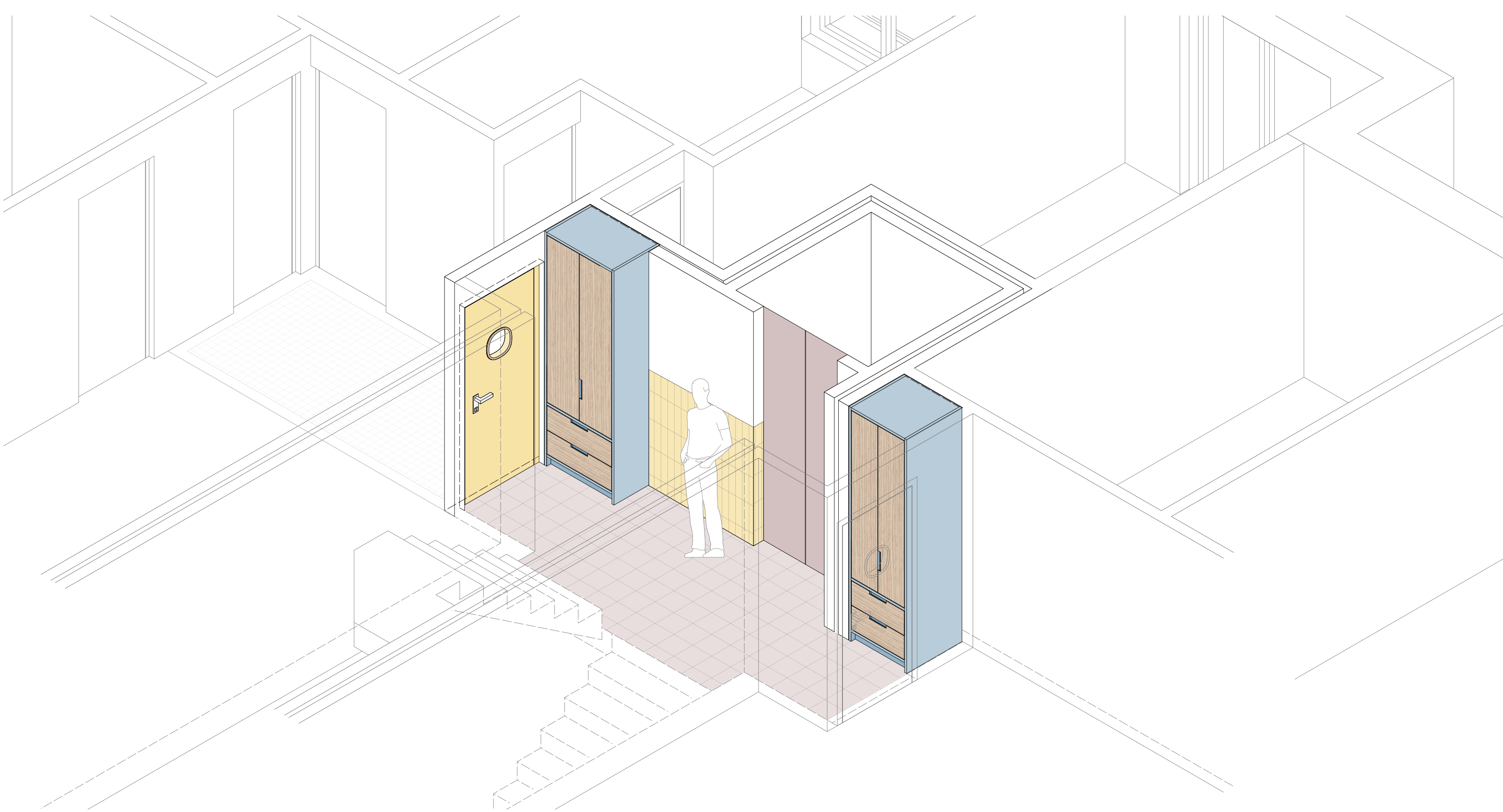
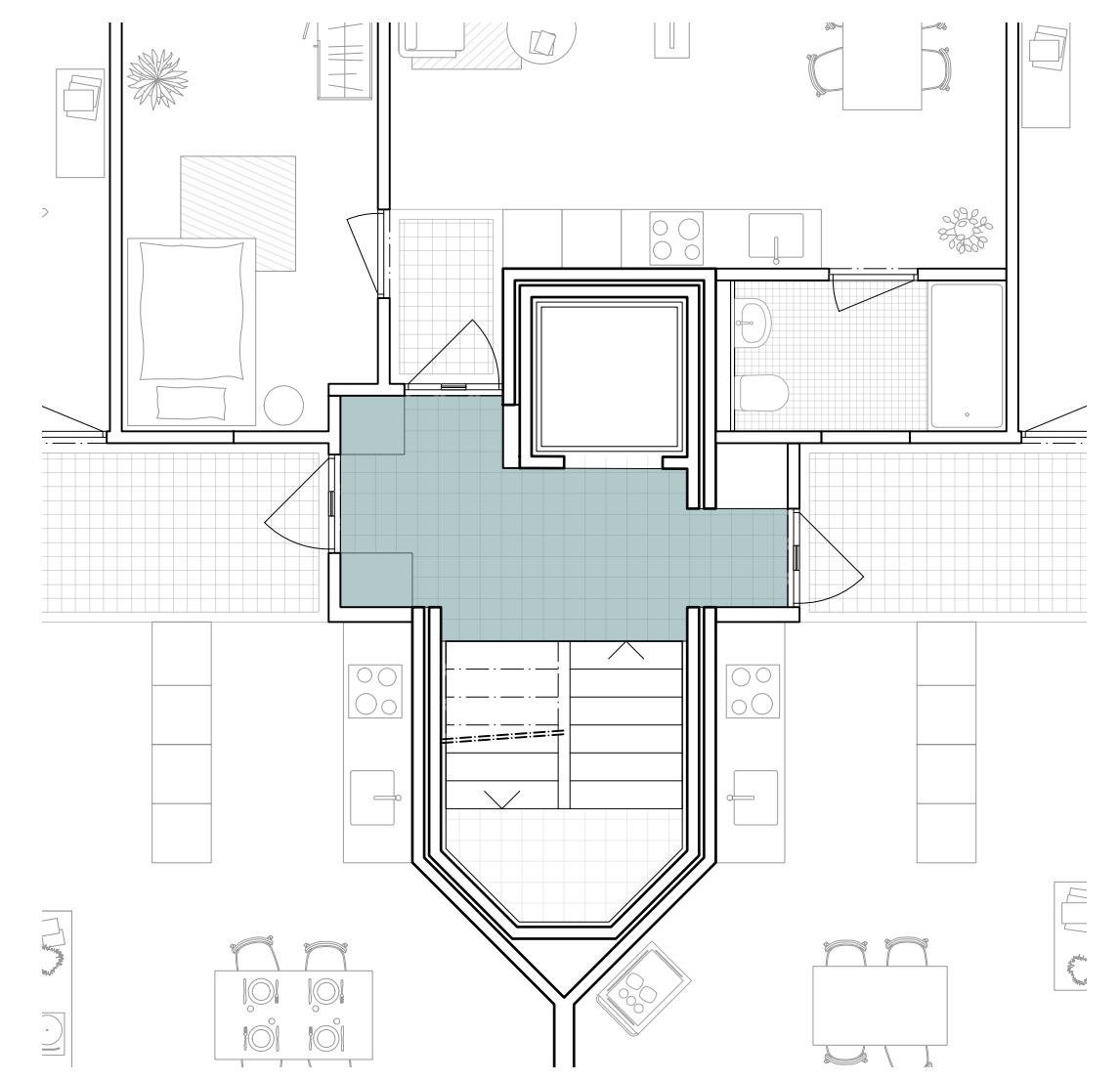

Eingangsnischen 1. | 5. Obergeschoss 1:33

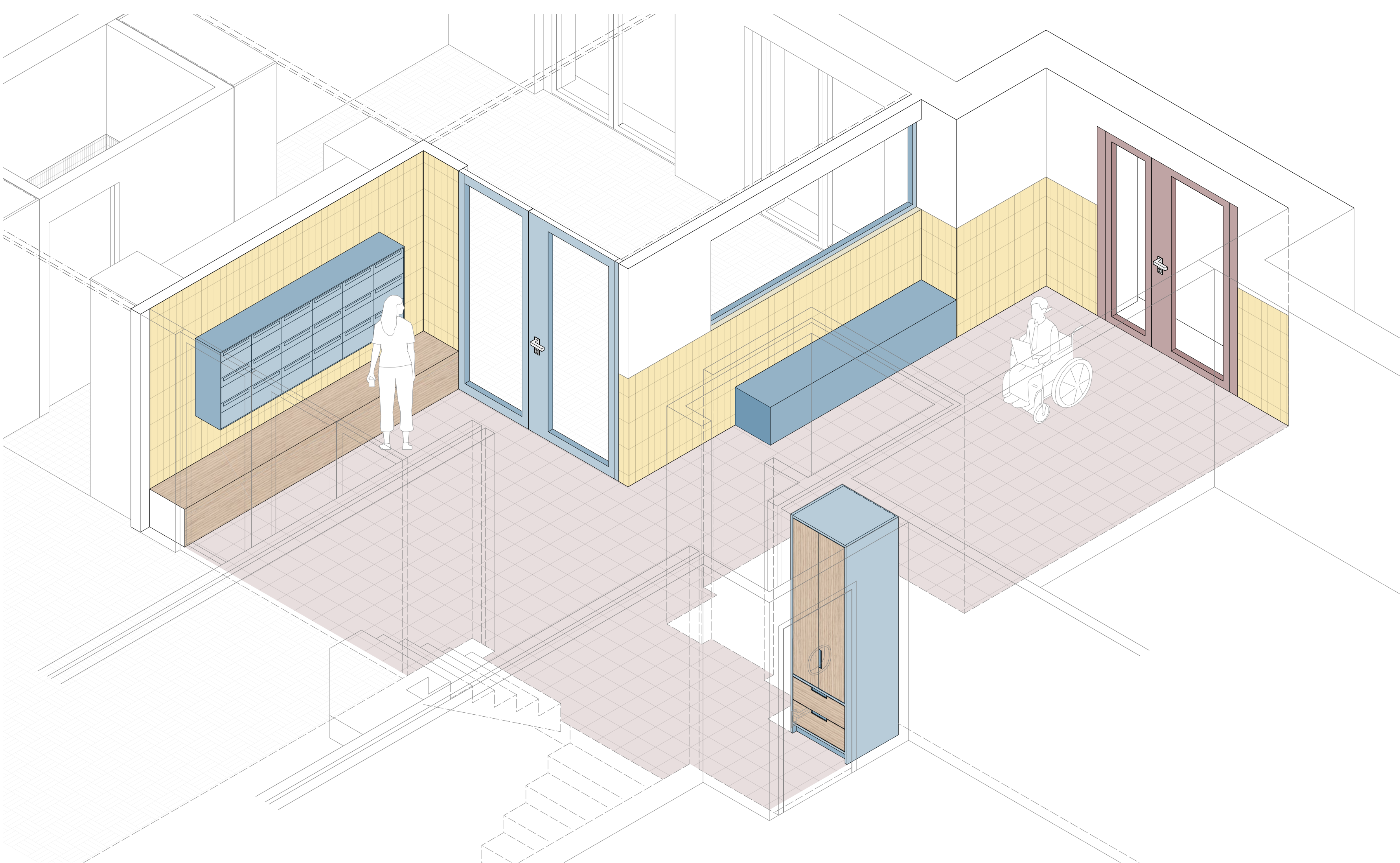
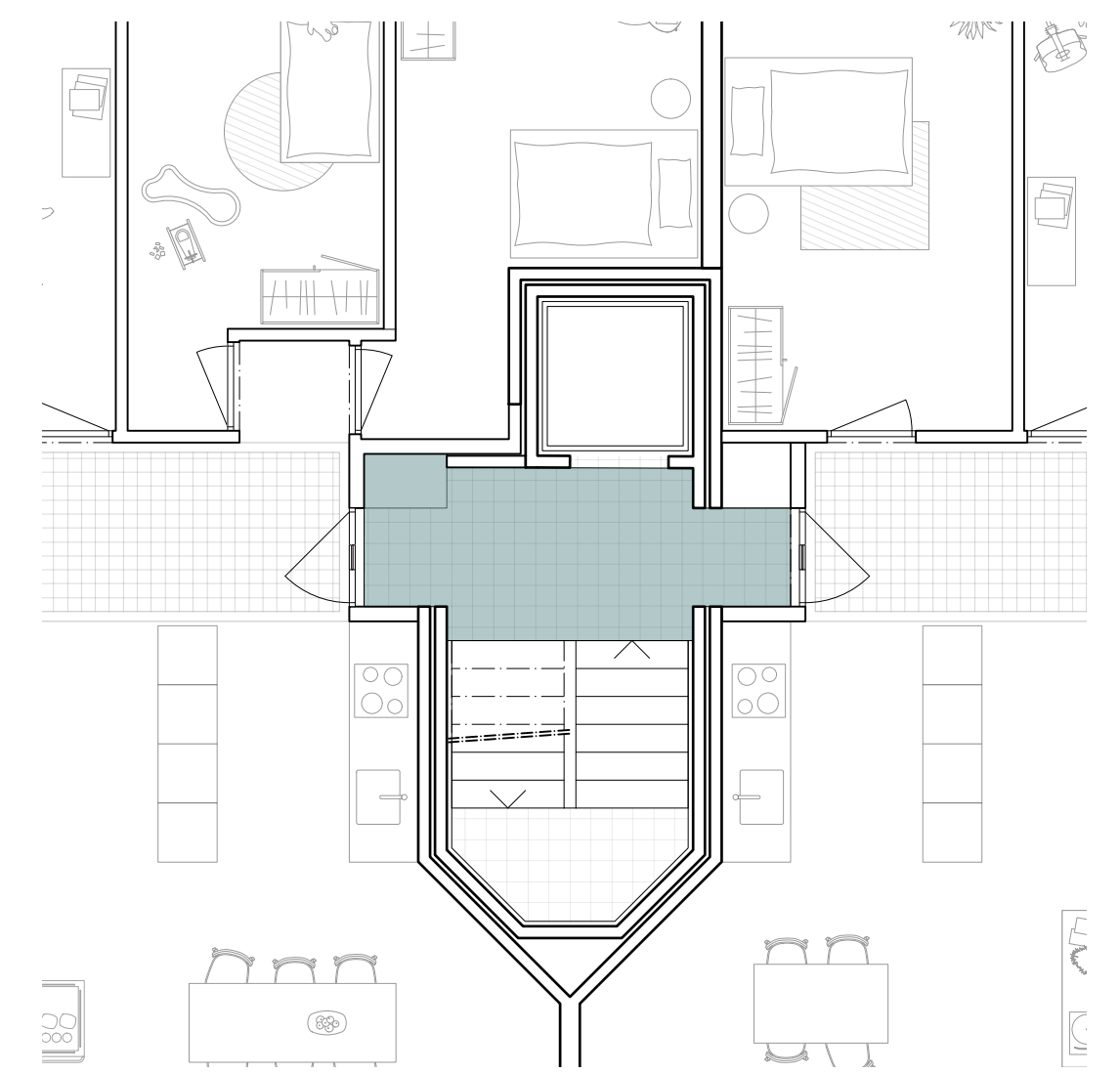

Briefkastennische Erdgeschoss 1:33

