Bachelor-Thesis an der Hochschule Luzern - Technik & Architektur

Titel	**Hochdorf im Wandel – Transformation Milchsüdi Areal Imulsprojekt ehemaligs Calomil Gebäude**
Diplomandin/Diplomand	**Mederlet, Daniel**
Bachelor-Studiengang	**Bachelor Architektur**
Semester	**FS22**
Dozentin/Dozent	**Wolfgang, Rossbauer**
Expertin/Experte	**Schmid, Raphael**

Abstract Deutsch
Klicken oder tippen Sie hier, um Text einzugeben.

Abstract Englisch
Klicken oder tippen Sie hier, um Text einzugeben.

Ort, Datum Kriens, 24.06.2022

© Daniel Mederlet, Hochschule Luzern – Technik & Architektur

Alle Rechte vorbehalten. Die Arbeit oder Teile davon dürfen ohne schriftliche Genehmigung der Rechteinhaber weder in irgendeiner Form reproduziert noch elektronisch gespeichert, verarbeitet, vervielfältigt oder verbreitet werden.

Sofern die Arbeit auf der Website der Hochschule Luzern online veröffentlicht wird, können abweichende Nutzungsbedingungen unter Creative-Commons-Lizenzen gelten. Massgebend ist in diesem Fall die auf der Website angezeigte Creative-Commons-Lizenz.

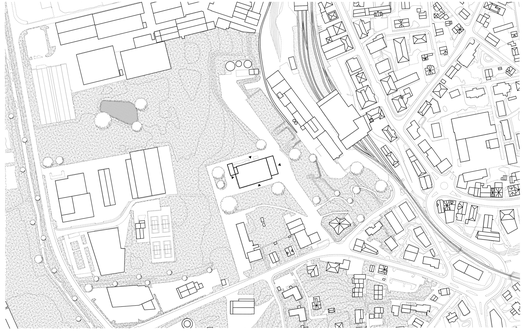

Situationsplan 1:1000

Kontrast in Hochdorf

Schwarzplan Kanton Hochdorf

Volumen - Nord/Ost

Volumen - Süd /West

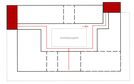

Entluftungswege

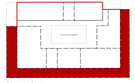

Zwischenklima Schicht, Dämmung

Flexible, Schaltbare Nutzung

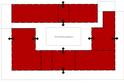

Zweiseitig Belichtete Fläche

Erschliessungsfläche

Konzeptschema

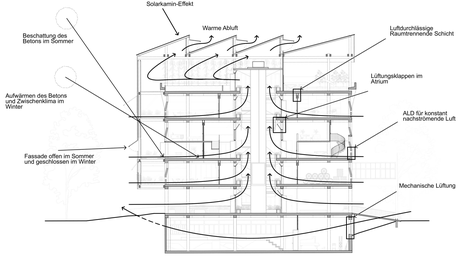

Low-Tec Konzept

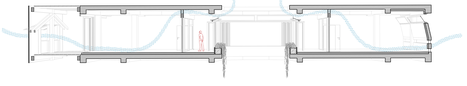

Querschnitt - Luftzirkulation

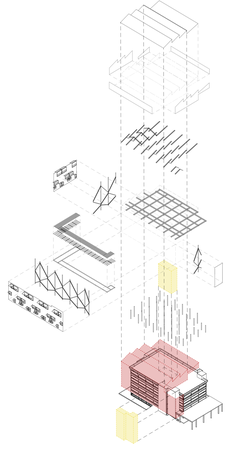

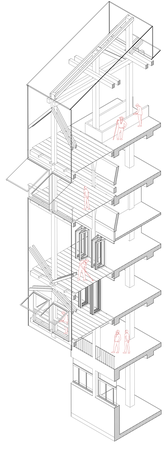

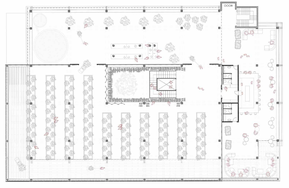

4. Obergeschoss

Aussenraum - 4. Obergeschoss

10 m 5 0

Vorfluvlendes Streifen

3. Obergeschoss

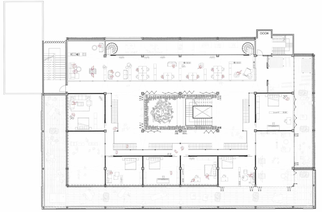

2. OG Zwischengeschoss

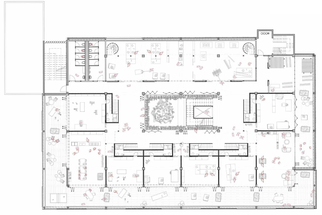

2. Obergeschoss

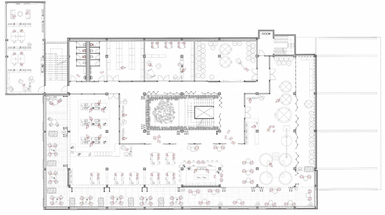

1. Obergeschoss

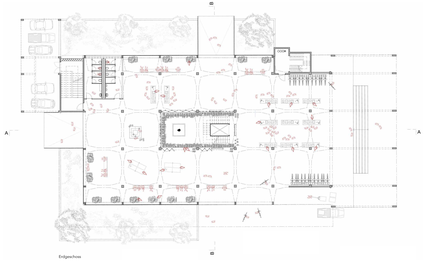

Erdgeschoss

1. Untergeschoss

Zwischenraum - 3. Obergeschoss

Atrium - 1. - 3. Obergeschoss

Werkstatt - 2. Obergeschoss

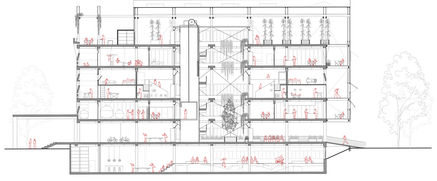

Schnitt A - A

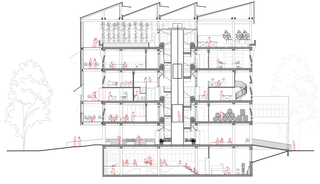

Schnitt B - B

Südfassade

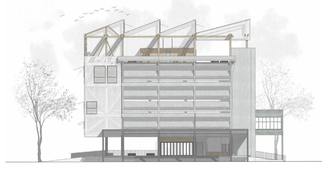

Ostfassade