

Stanislava Janjic

**Gemeinschaft
in der Streusiedlung
am Beispiel Schoried**

**Schlusskritik
30. Juni 2021**







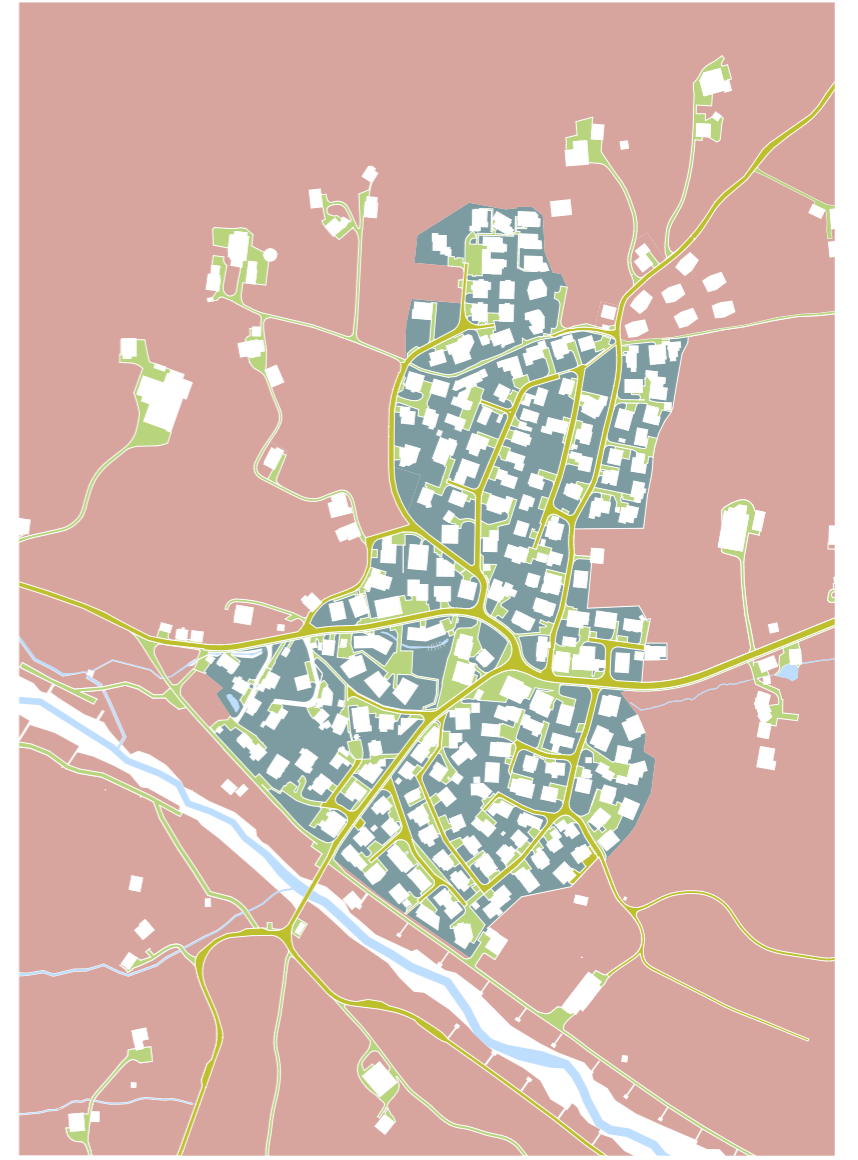
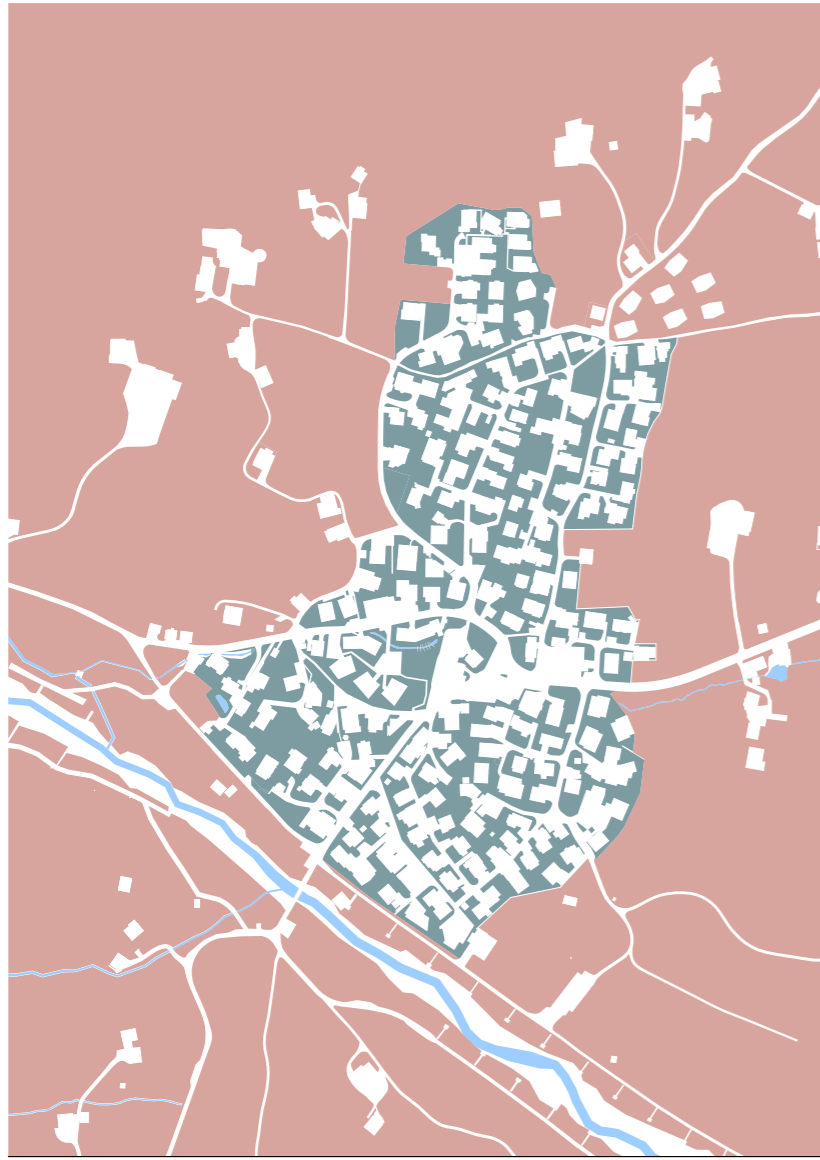





Familistère in Guise



Wohnwerk Teiggi in Kriens

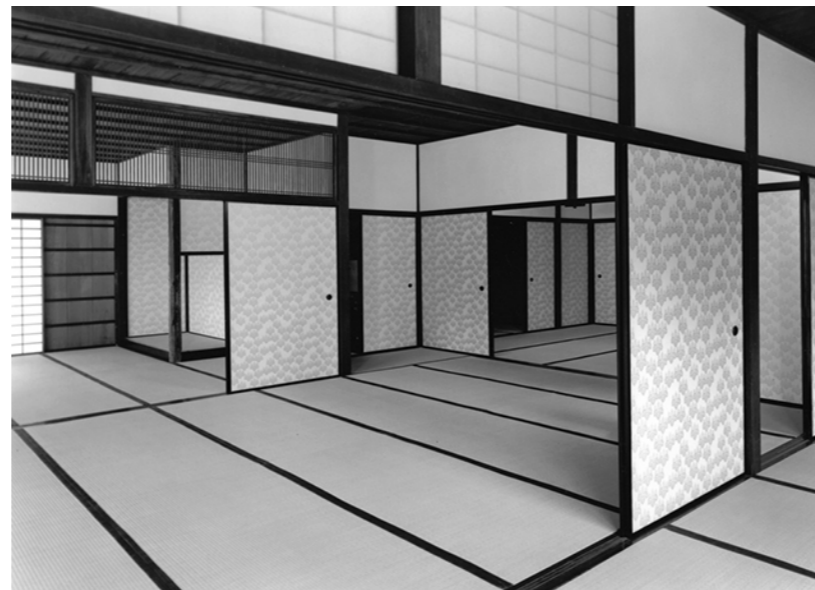

Katsura Imperial Villa in Japan



Setzung im Kontext



Axonometrie Schoried ohne Masstab

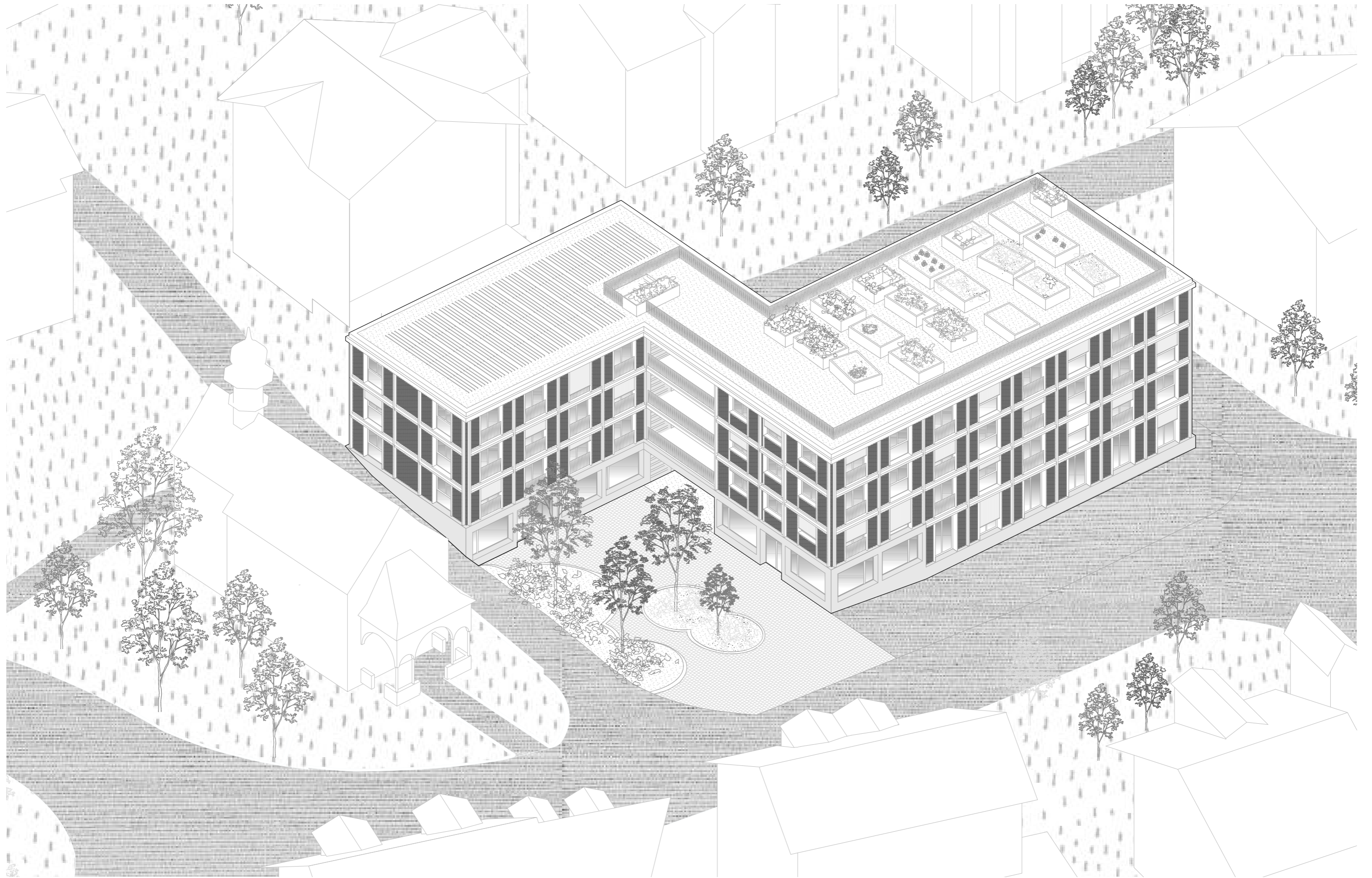

Axonometrie Zoom In ohne Massstab



Setzung in der Situation 1.500

0 25 M





Hartplatz mit Begrünung

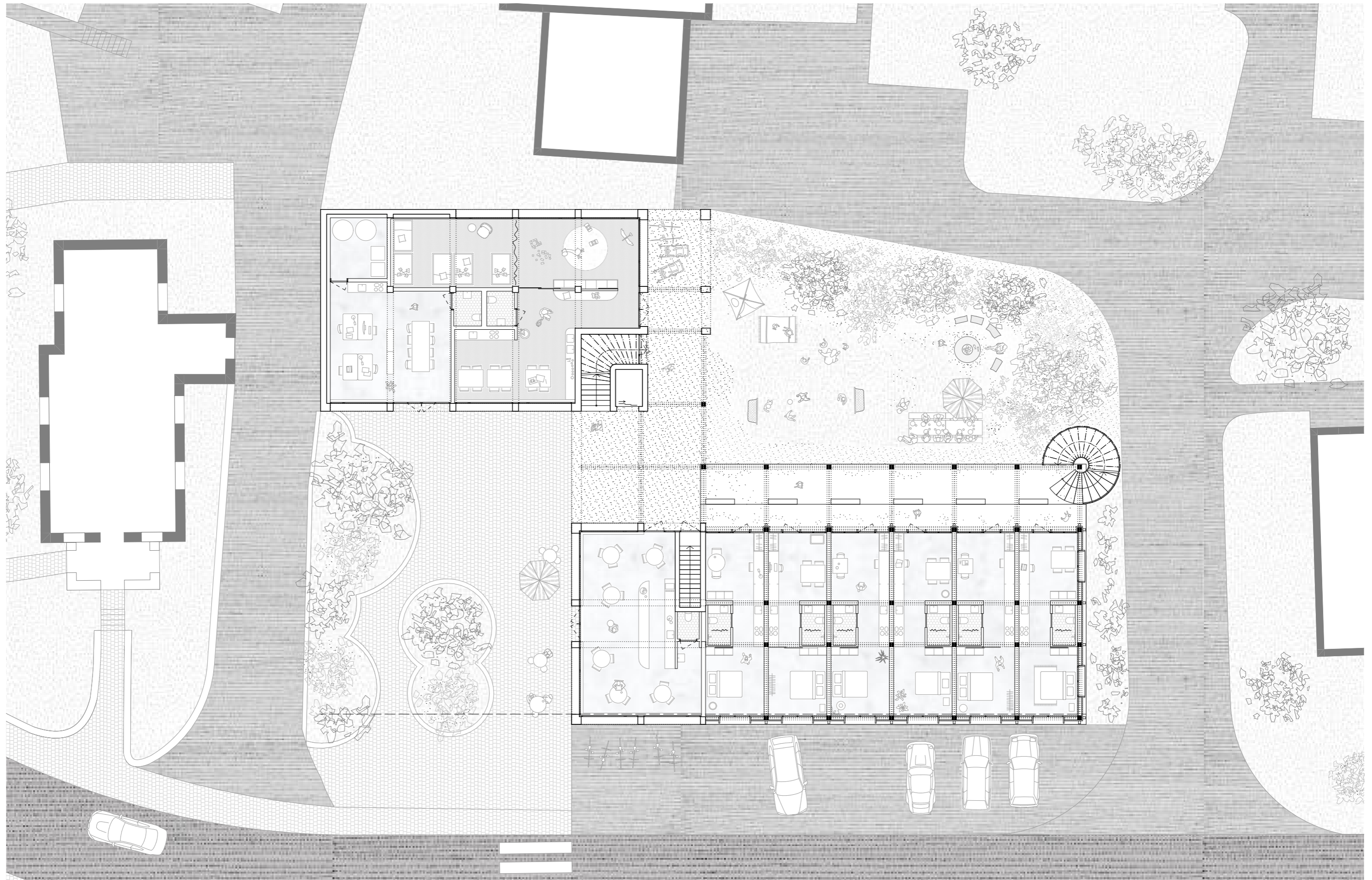

Erdgeschoss 1.200

0 20 M



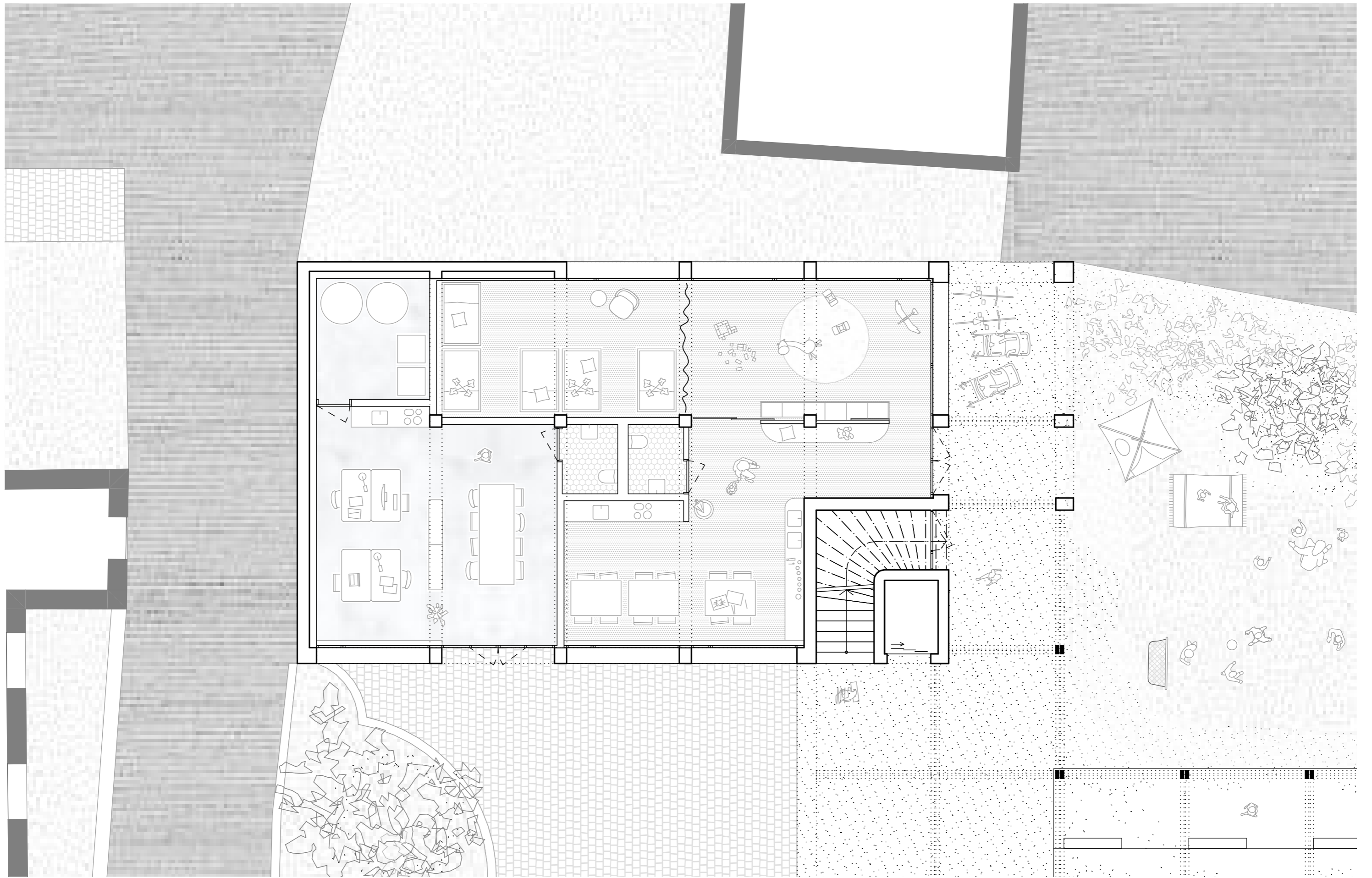

Erdgeschoss nördlicher Bau 1.100

0 5 M



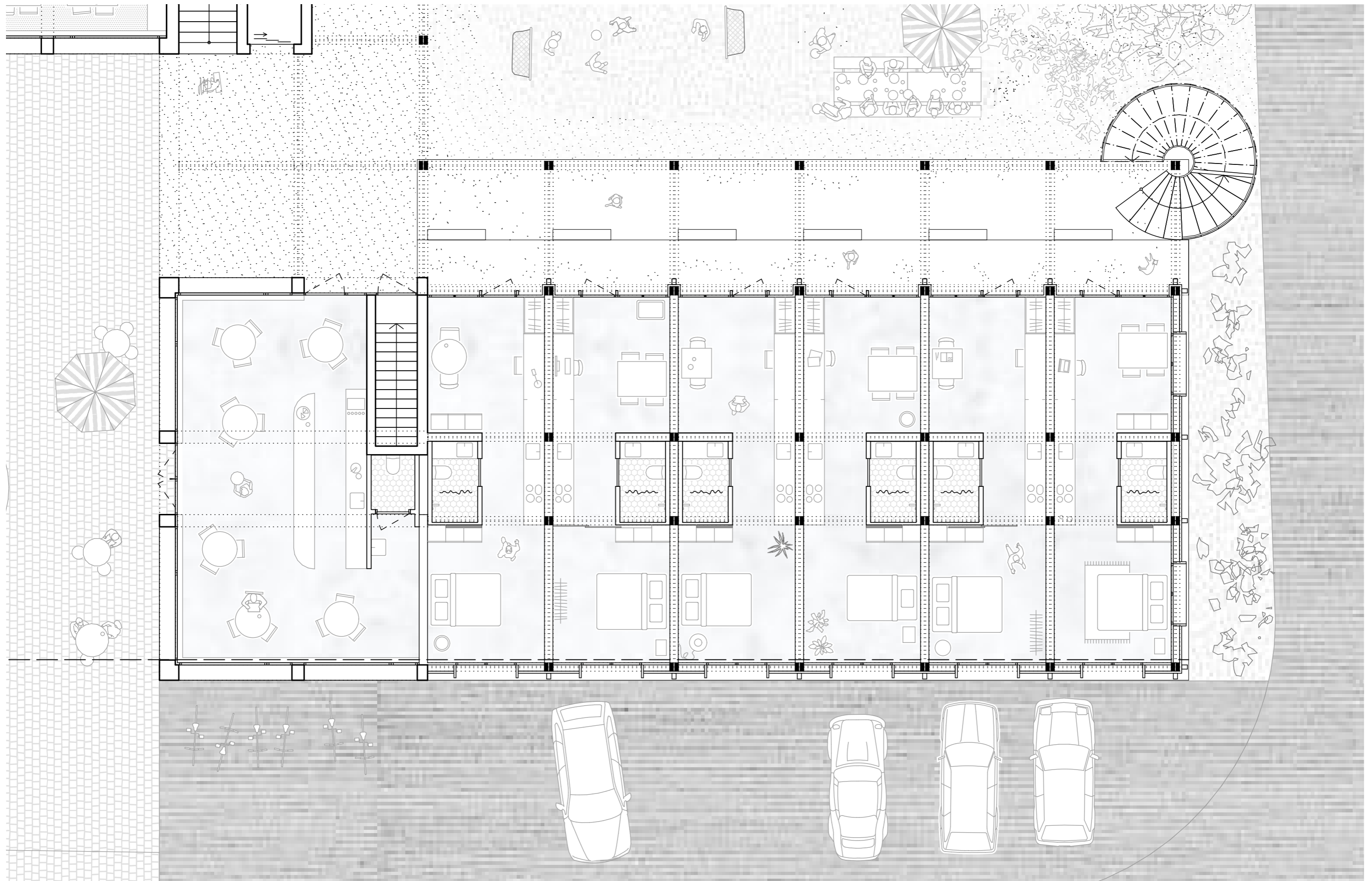

Erdgeschoss südlicher Bau 1.100

0 5 M



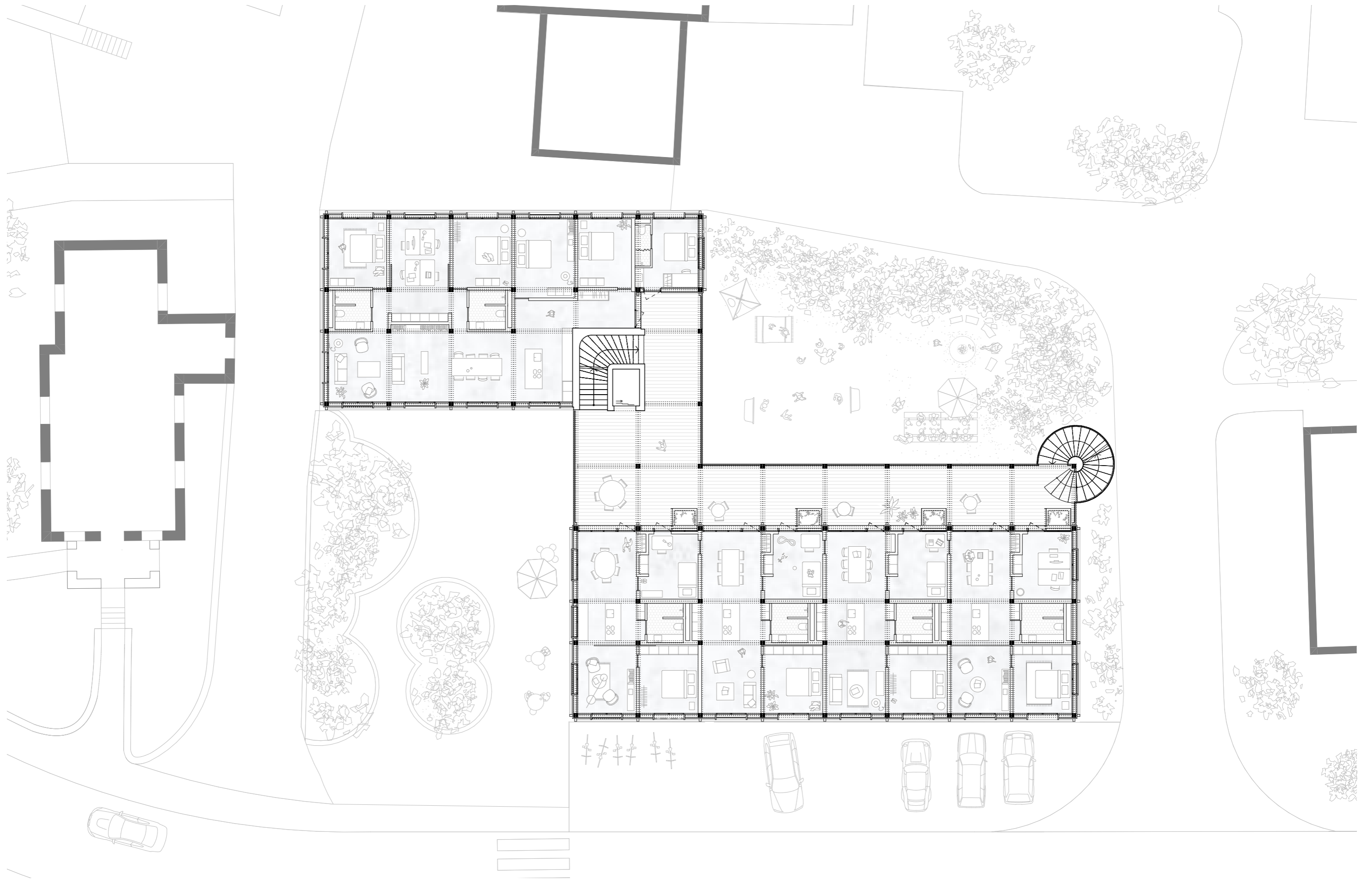

1. Obergeschoss 1:200

0 20 M





1. Obergeschoss unterteilt in Nutzungsvarianten 1.200

0 20 M



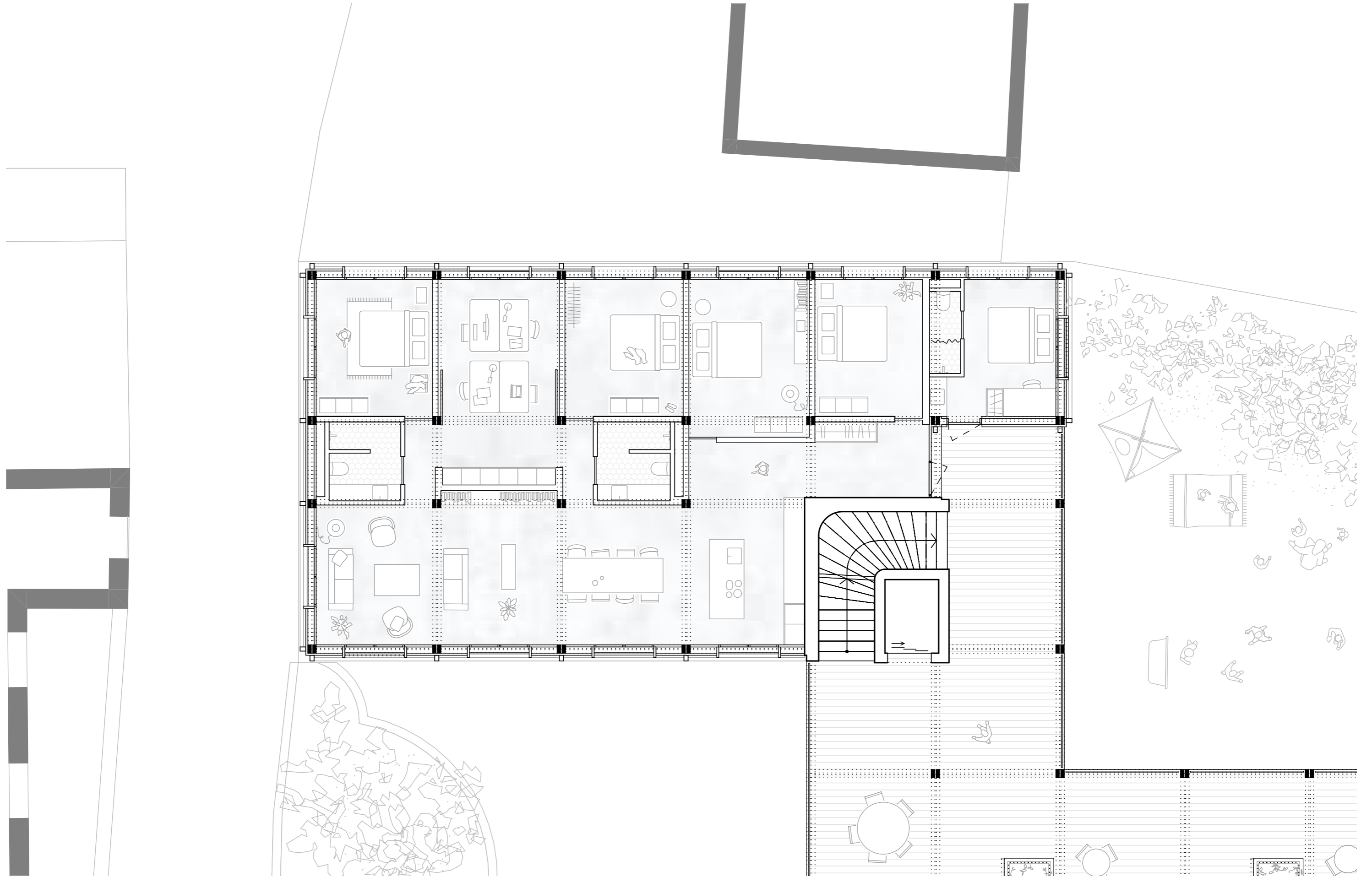

1. Obergeschoss nördlicher Bau 1.100

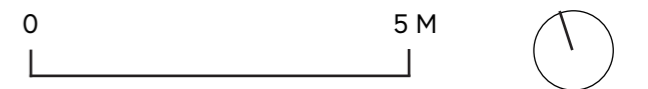

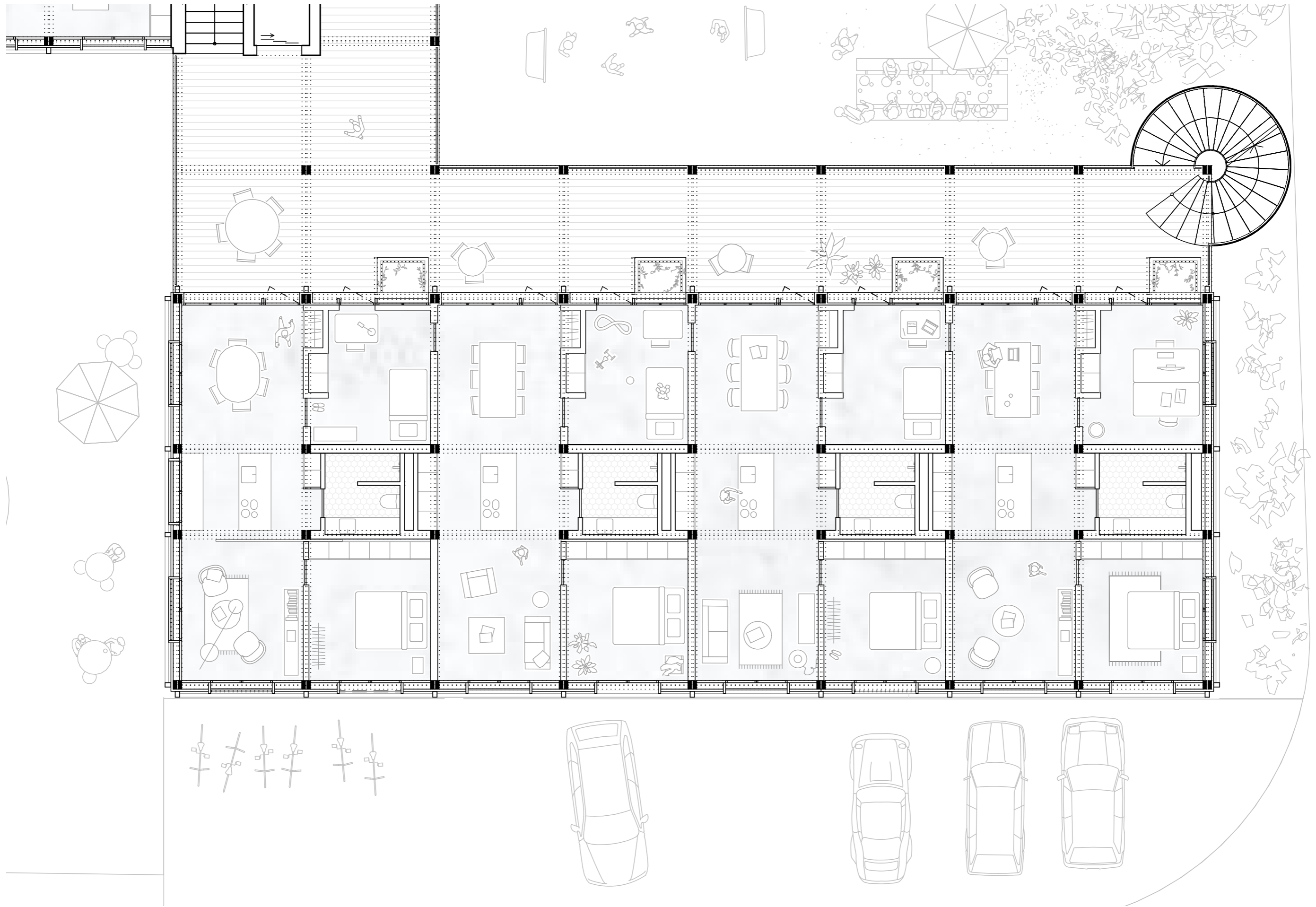

1. Obergeschoss südlicher Bau 1.100

0 5 M





Im Laubengang: Nahaufnahme der Nordfassade

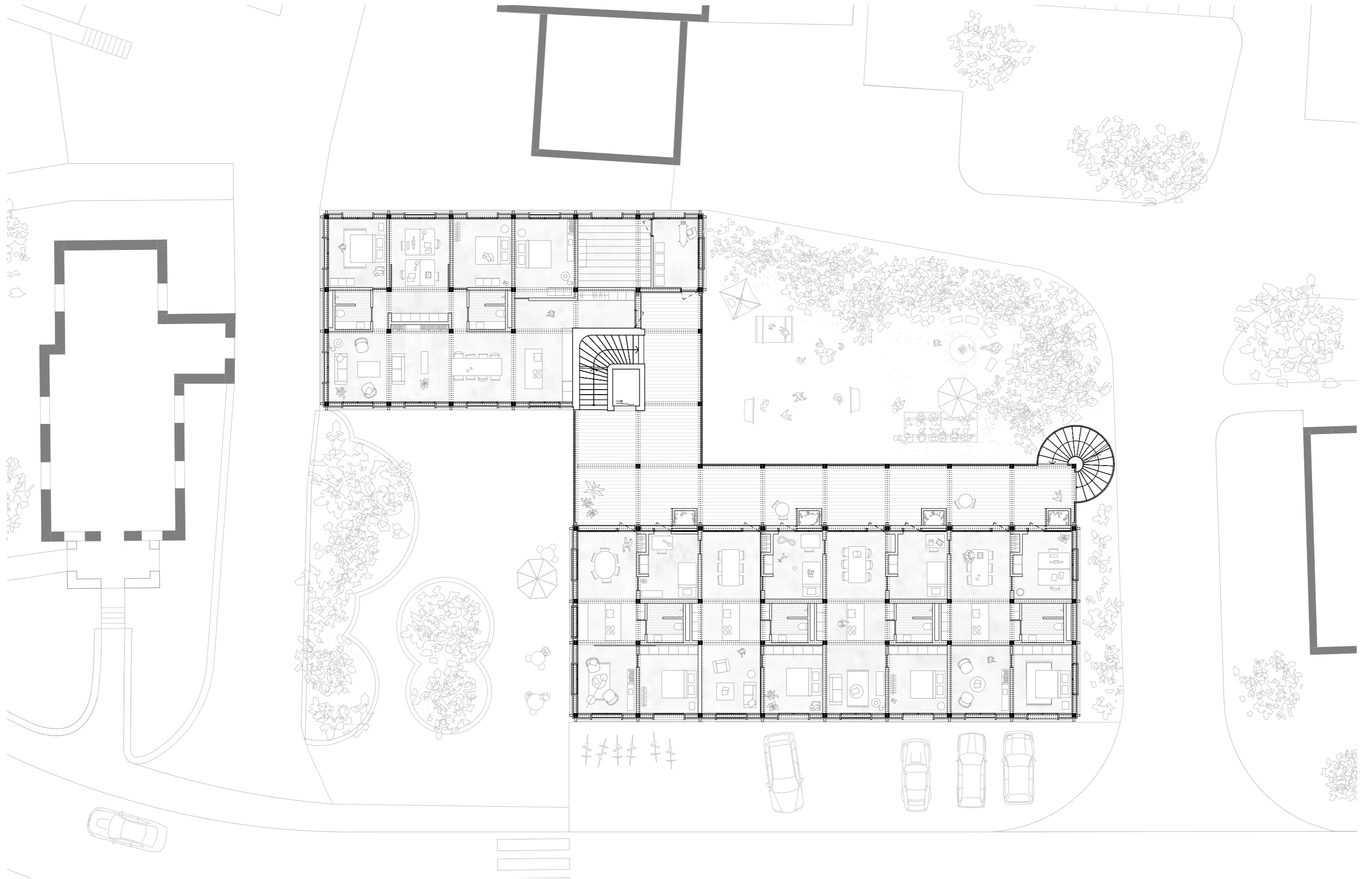

2. Obergeschoss 1.200

0 20 M



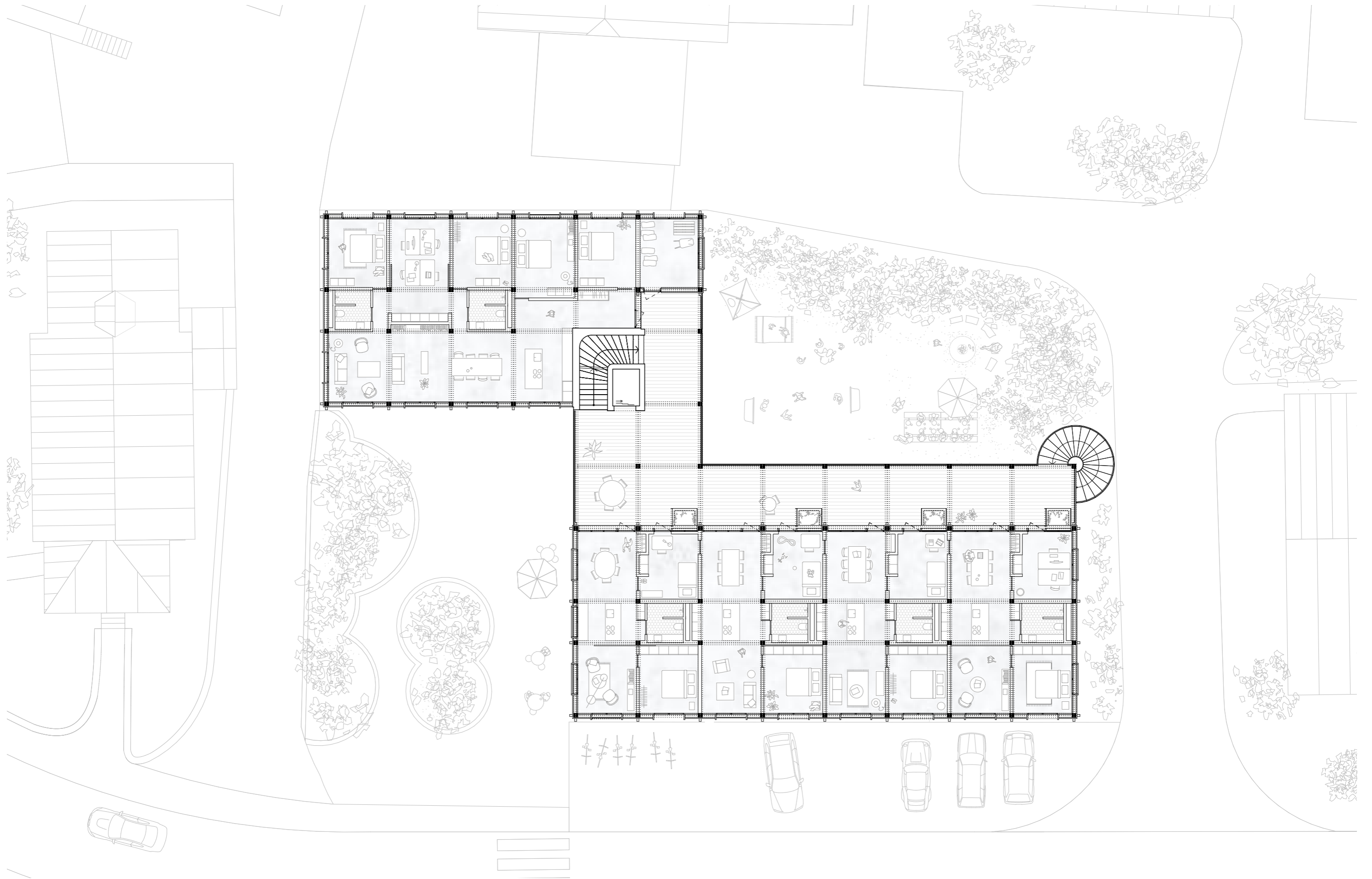

3. Obergeschoss 1.200

0 20 M



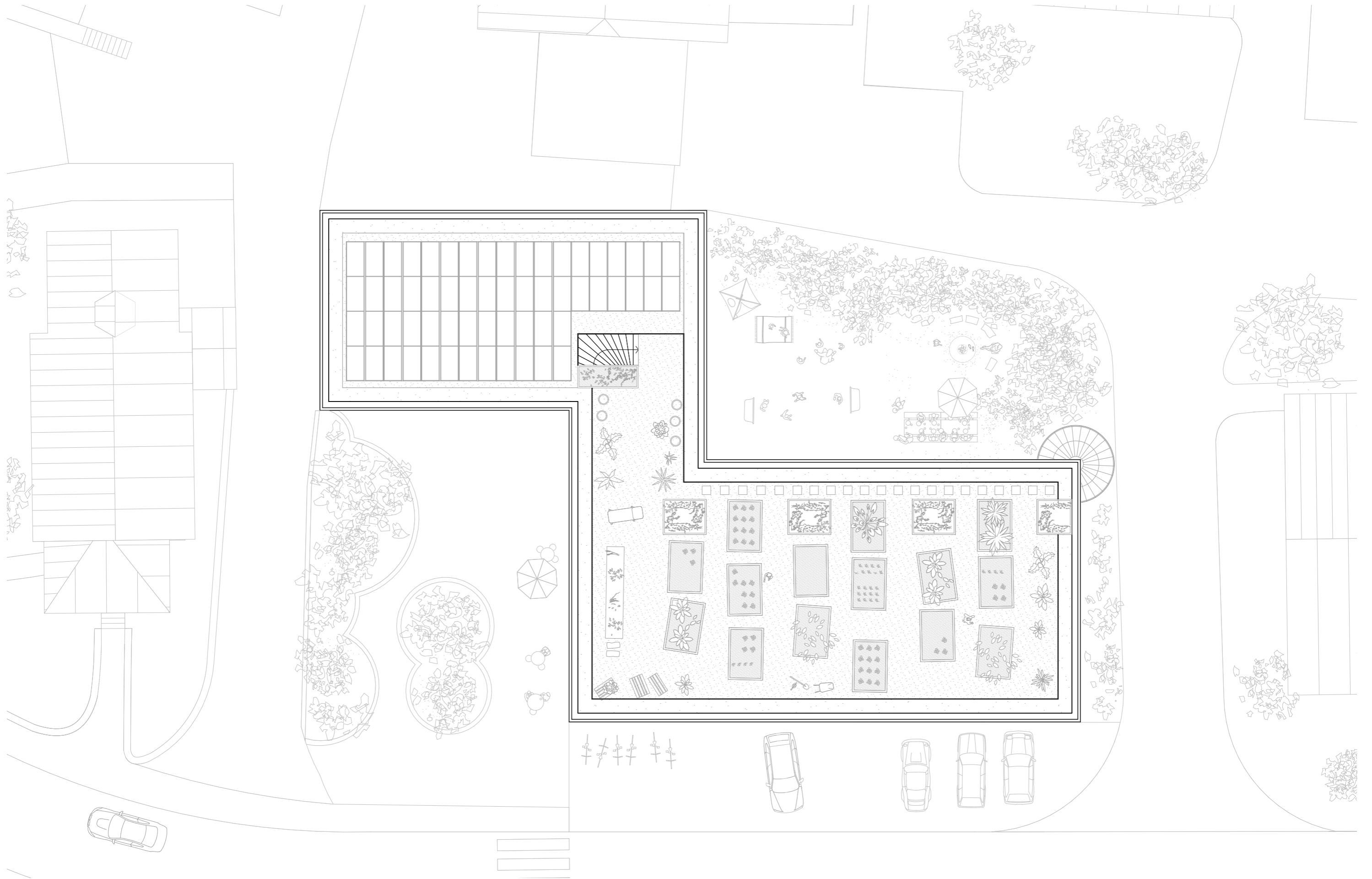

Dachaufsicht

0 20 M







Nordfassade

0 20 M



Nordfassade + Längsschnitt

0 20 M



Südfassade + Längsschnitt

0 20 M



Nordfassade und Wohnhof



Stimmung Wohnhof

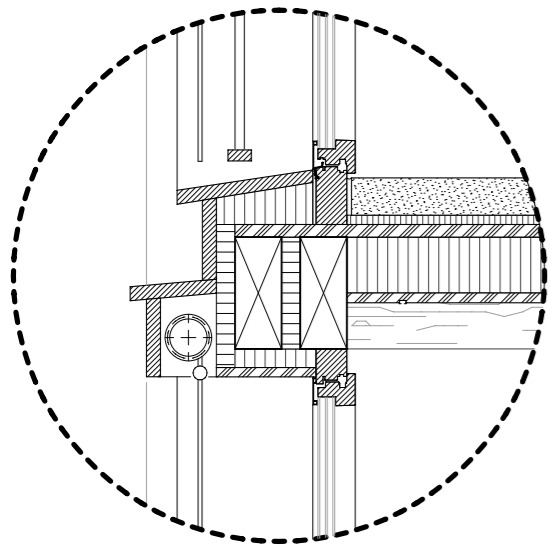

Detail Fensteranschluss

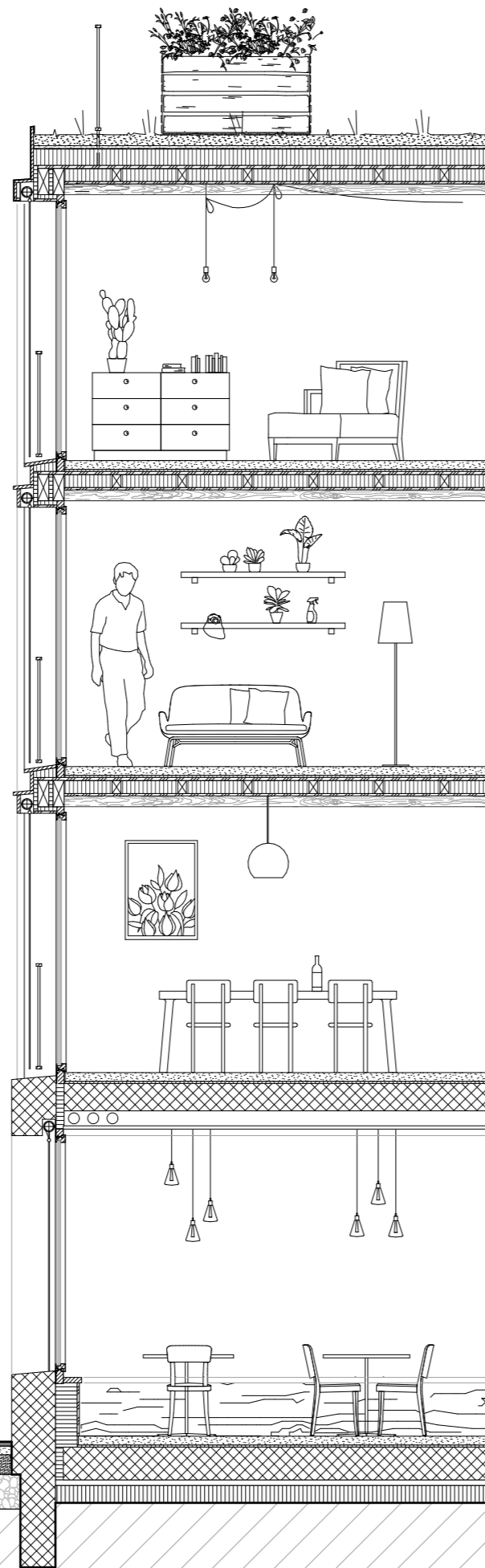



Innenraum